АРХИТЕКТУРНАЯ МАСТЕРСКАЯ
АРТЁМА ДЕМЧУКА

Дизайн-проект квартиры

г.Мытищи, ул.Юбилейная, д.26

Исполнитель:
"Архитектурная мастерская Артема Демчука"
г.Мытищи, ул.Юбилейная, д.26
тел.8(926)785 38 78
Дизайнер: Демчук А.Л.
Руководитель проекта: Демчук А.Л.
Заказчик:_____

Состав проекта

Лист	Наименование
01	Состав проекта
02	План обмеров
03	План демонтажа
04	План монтажа
05	Строительный план
06	План заполнения дверных проемов
07	План расстановки мебели
08	План привязки сантехники
09	План полов
10	План теплых полов
11	План потолков
12	План размещения светильников
13	План привязки выключателей
14	План размещения электрооборудования
15	План размещения разверток
16	Развертки детской
17	Развертки спальни
18	Развертки гостиной
19	Развертки кухни
20	Развертки прихожей-коридора
21	Развертки гостевого санузла
22	Развертки главного санузла
23	Развертки лоджии
24	Развертка постирочной
25	Техзадание на изготовление мебели для кухни
26	Визуализация детской 1
27	Визуализация детской 2
28	Визуализация детской 3
29	Визуализация детской 4
30	Визуализация детской 5
31	Визуализация спальни 1
32	Визуализация спальни 2

Лист	Наименование
33	Визуализация спальни 3
34	Визуализация спальни 4
35	Визуализация гостиной 1
36	Визуализация гостиной 2
37	Визуализация гостиной 3
38	Визуализация гостиной 4
39	Визуализация гостиной 5
40	Визуализация кухни 1
41	Визуализация кухни 2
42	Визуализация кухни 3
43	Визуализация прихожей-коридора 1
44	Визуализация прихожей-коридора 2
45	Визуализация прихожей-коридора 3
46	Визуализация гостевого санузла
47	Визуализация гавного санузла 1
48	Визуализация главного санузла 2
49	Визуализация лоджии
50	Ведомость отделочных материалов. Потолки.
51	Ведомость отделочных материалов. Стены.
52	Ведомость отделочных материалов. Стены.
53	Ведомость отделочных материалов. Полы.

Дизайнер
Демчук А.Л.
8(926)785 38 78
АРХИТЕКТУРНАЯ МАСТЕРСКАЯ АРТЁМА ДЕМЧУКА

Дизайн-проект квартиры по адресу:
г.Мытищи, ул.Юбилейная, д.26.

Заказчик

Состав проекта

Лист: 01

Согласовано:

Подпись:

М

Листов: 53

План обмеров

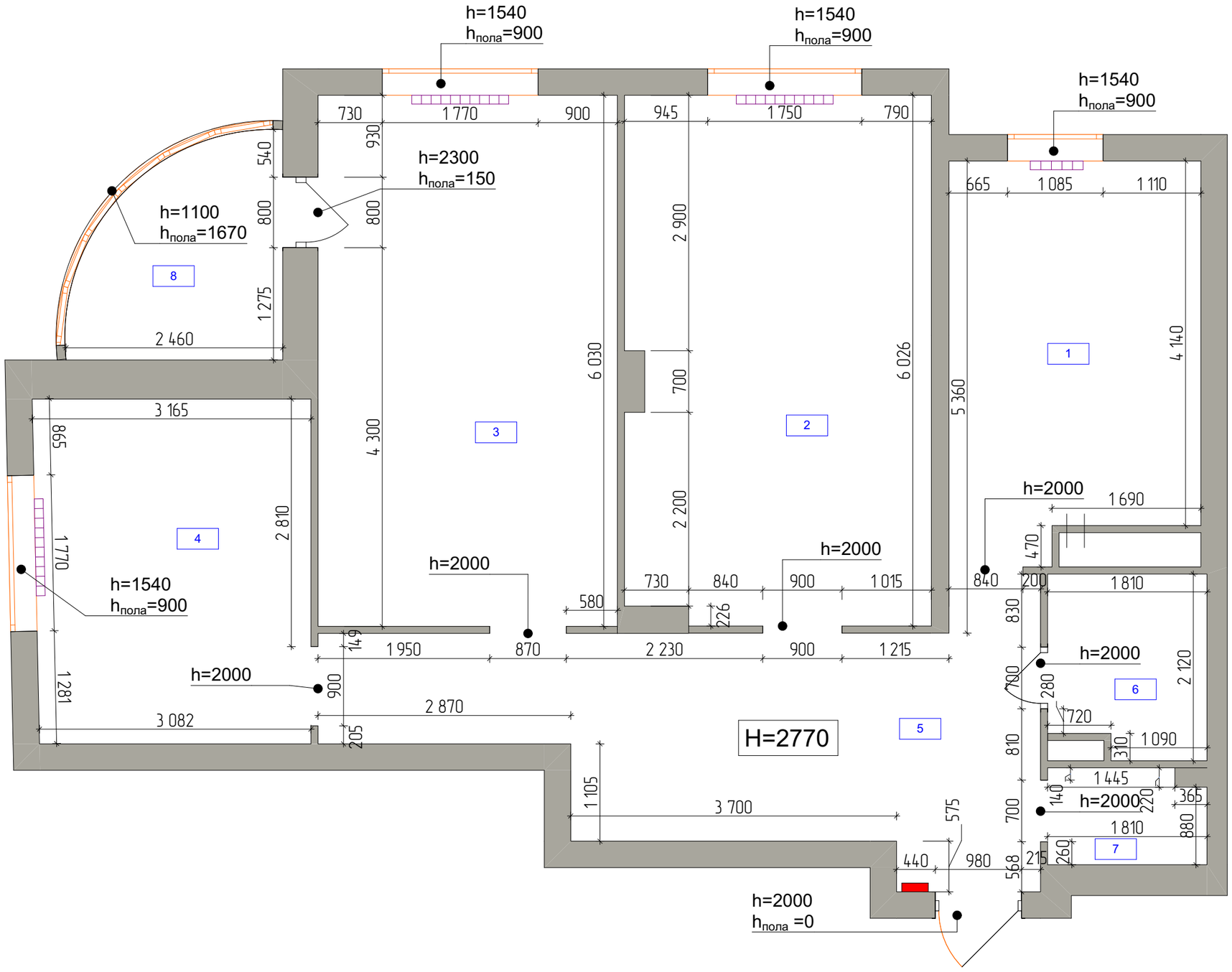

УСЛОВНЫЕ ОБОЗНАЧЕНИЯ

- Существующие стены и перегородки
- H=2770 – Высота потолка
- 1 – Номер помещения по экпликации
- Вент. решетка
- Настенные радиаторы
- Элетрощиток

Экспликация ДО перепланировки

№	Наименование	Площадь
1	Кухня	12,39
2	Комната 1	20,67
3	Комната 2	20,50
4	Комната 3	12,23
5	Коридор-прихожая	17,85
6	Санузел 1	3,61
7	Санузел 2	1,91
8	Лоджия	5,28
		94,44 м²

ПРИМЕЧАНИЯ

- Все размеры указаны в мм
- Все размеры приведены на момент проведения обмеров ДО проведения ремонтных работ
- Уровень пола 0,000 по всей квартире
- Площадь стен не входит в экспликацию.

Дизайнер
Демчук А.Л.
8(926)785 38 78
АРХИТЕКТУРНАЯ МАСТЕРСКАЯ АРТЁМА ДЕМЧУКА

Дизайн-проект квартиры по адресу:
г.Мытищи, ул.Юбилейная, д.26.

Заказчик

План обмеров

Лист: 02

Согласовано:

Подпись:

М 1:50

Листов: 53

План демонтажа

УСЛОВНЫЕ ОБОЗНАЧЕНИЯ

– Демонтируемые стены и перегородки

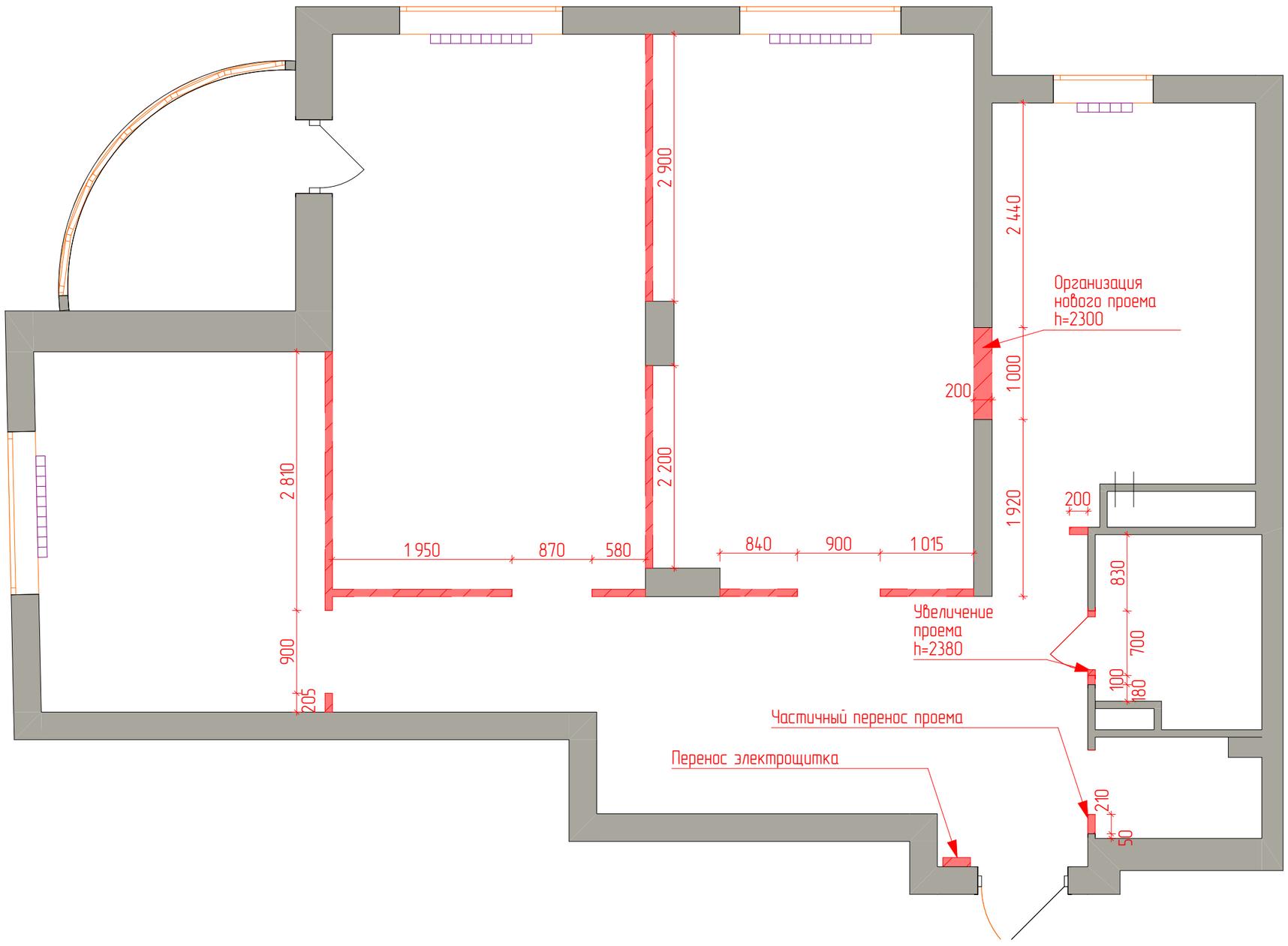

ПРИМЕЧАНИЯ

- Все размеры указаны в мм
- Организация нового проема между кухней и гостиной требует согласования

Дизайнер Демчук А.Л. 8(926)785 38 78 АРХИТЕКТУРНАЯ МАСТЕРСКАЯ АРТЁМА ДЕМЧУКА	Дизайн-проект квартиры по адресу: *г.Мытищи, ул.Юбилейная, д.26.*	
Заказчик	*План демонтажа*	*Лист:* 03
Согласовано:	*М 1:50*	*Листов:* 53
Подпись:		

План монтажа

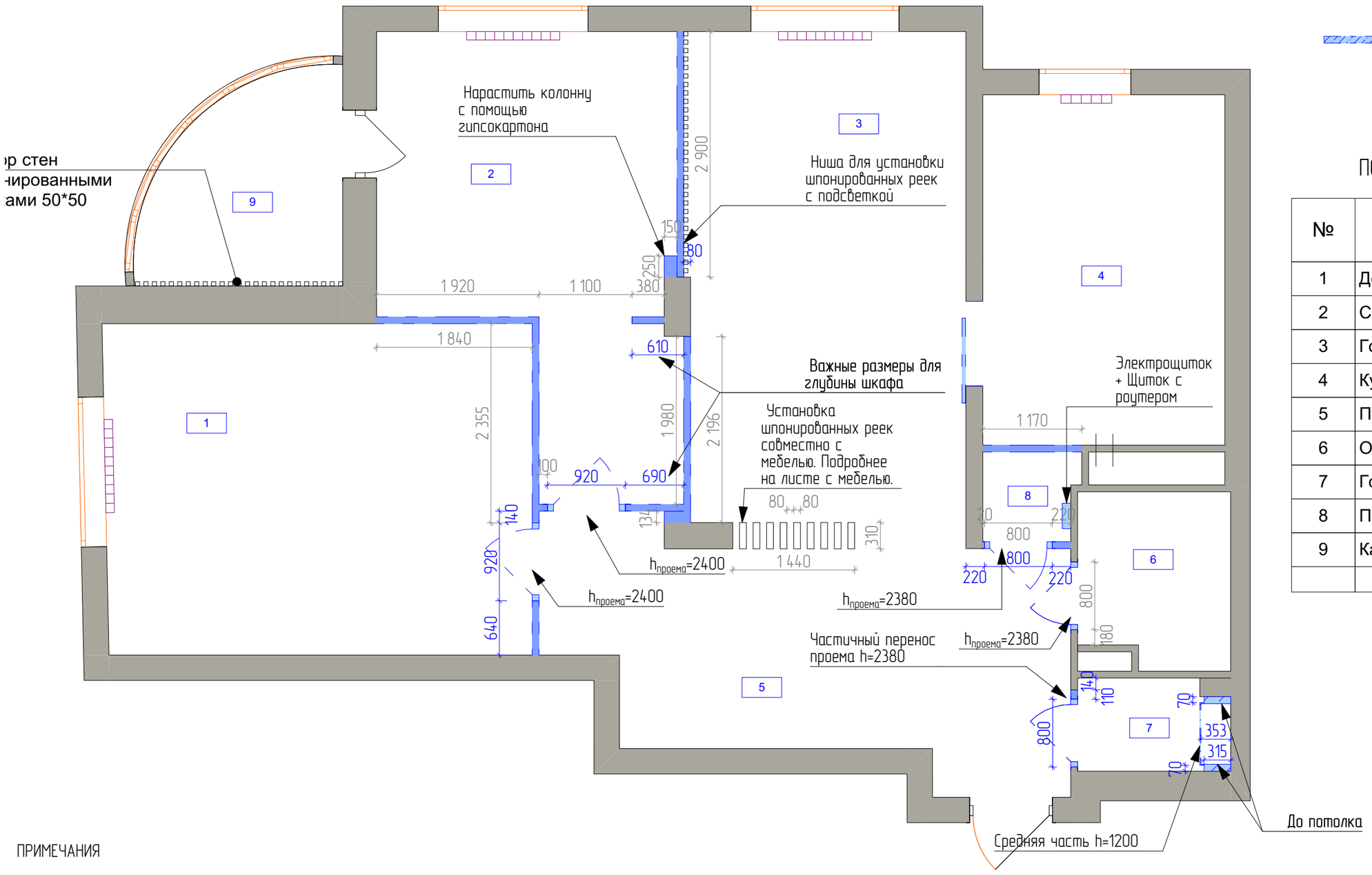

УСЛОВНЫЕ ОБОЗНАЧЕНИЯ

- Перегородки из ПГП (пазогребневого блока), толщиной 80 мм
- Констрекции из ГКЛВ (влогостойкий гипсокартон)

Экспликация ПОСЛЕ перепланировки

№	Наименование	Площадь
1	Детская	19,75
2	Спальня	15,62
3	Гостиная	19,51
4	Кухня	11,84
5	Прихожая-коридор	15,39
6	Основной санузел	3,61
7	Гостевой санузел	1,91
8	Постирочная	1,15
9	Кабинет	5,28
		94,06 м²

ПРИМЕЧАНИЯ

- Все размеры указаны в мм
- Все размеры высот даны от чистого пола (т.е. от финишного покрытия)
- Приоритетные размеры проставлены синим! По ним ориентироваться при возведении перегородок. Серым размеры показаны справочные (предполагаемые), они могут немного отличаться.
- В с/у предусмотреть гидроизоляцию пола, стен
- Гидроизоляцию выполнять с заводом на стену 300 мм строго по технологической карте производителя
- Материал для возводимых конструкций согласовать с исполнителем
- Предусмотреть монтаж фильтров водоснабжения
- При монтаже перегородок все углы выводить под 90 градусов
- ВАЖНО! Монтаж дверей-невидимок производить на этапе возведения перегородок.

Дизайнер Демчук А.Л. 8(926)785 38 78 АРХИТЕКТУРНАЯ МАСТЕРСКАЯ АРТЁМА ДЕМЧУКА	Дизайн-проект квартиры по адресу: *г.Мытищи, ул.Юбилейная, д.26.*	
Заказчик	*План монтажа*	*Лист:* 04
Согласовано: *Подпись:*	*М 1:50, 1:1*	*Листов:* 53

Строительный план

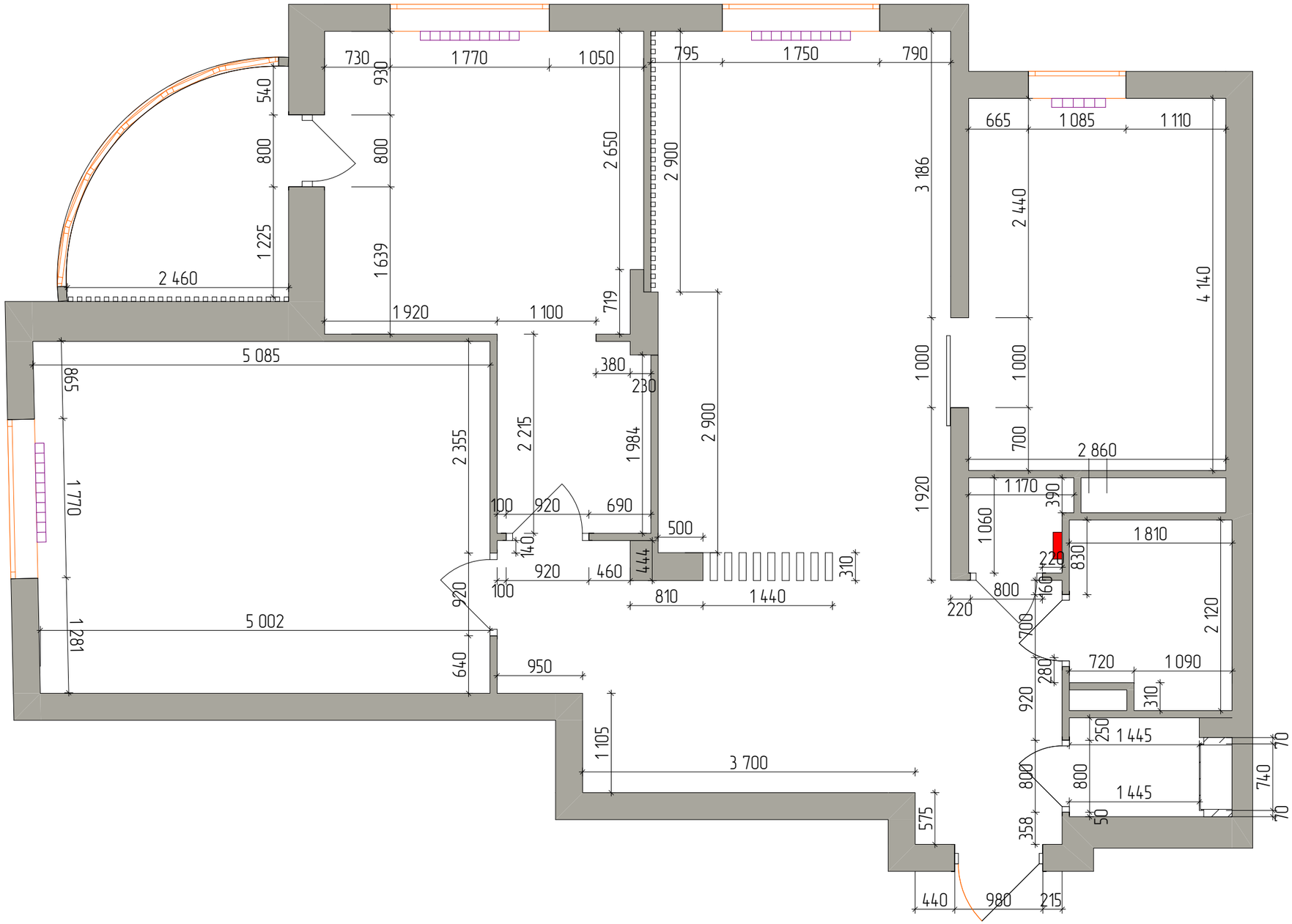

Дизайнер Демчук А.Л. 8(926)785 38 78 АРХИТЕКТУРНАЯ МАСТЕРСКАЯ АРТЁМА ДЕМЧУКА	Дизайн-проект квартиры по адресу: *г.Мытищи, ул.Юбилейная, д.26.*	
Заказчик	*Строительный план*	*Лист:* 05
Согласовано: *Подпись:*	*М 1:50*	*Листов:* 53

План заполнения дверных проемов

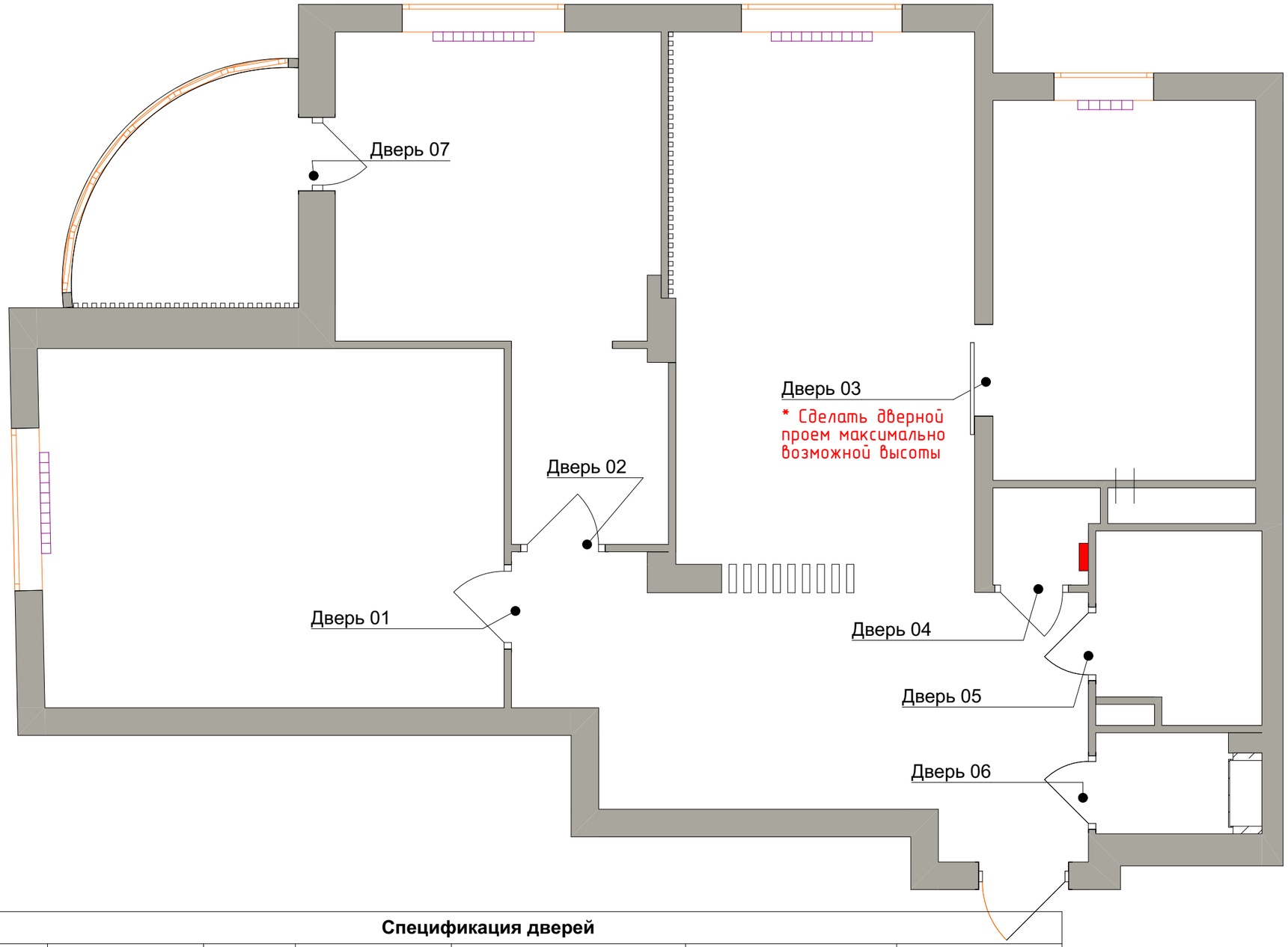

ПРИМЕЧАНИЯ

- Невидимые двери под покраску по каталогу RAL

- Размеры проемов указаны от чистого пола!

- Перед заказом дверей у производителя произвести обмер фактически получившихся размеров проемов.

Спецификация дверей

	Размер проема Ш х В	Толщина Стены	Размеры дверного полотна Ш х В	Модель	Примечания	Назначение
Дверь 01	920×2 400	80	800×2 300	Распашная. Невидимка	Обратное открывание	В детскую
Дверь 02	920×2 400	80	800×2 300	Распашная. Невидимка	Обратное открывание	В спальню
Дверь 03	1 000×2 300	200	1000×2300	Раздвижная	---	В кухню
Дверь 04	800×2 380	80	700×2 300	Распашная. Невидимка	Стандарт. открывние	В постирочную
Дверь 05	800×2 380	80	700×2 300	Распашная. Невидимка	Стандарт. открывние	В главный СУ
Дверь 06	800×2 380	80	700×2 300	Распашная. Невидимка	Стандарт. открывание	В гостевой СУ
Дверь 07	800×2 300	400	700×2 250	Распашная		В лоджию

Дизайнер
Демчук А.Л.
8(926)785 38 78
АРХИТЕКТУРНАЯ МАСТЕРСКАЯ АРТЁМА ДЕМЧУКА

Дизайн-проект квартиры по адресу:
г.Мытищи, ул.Юбилейная, д.26.

Заказчик

План заполнения дверных проемов

Лист: 06

Согласовано:

Подпись:

М 1:50

Листов: 53

План расстановки мебели

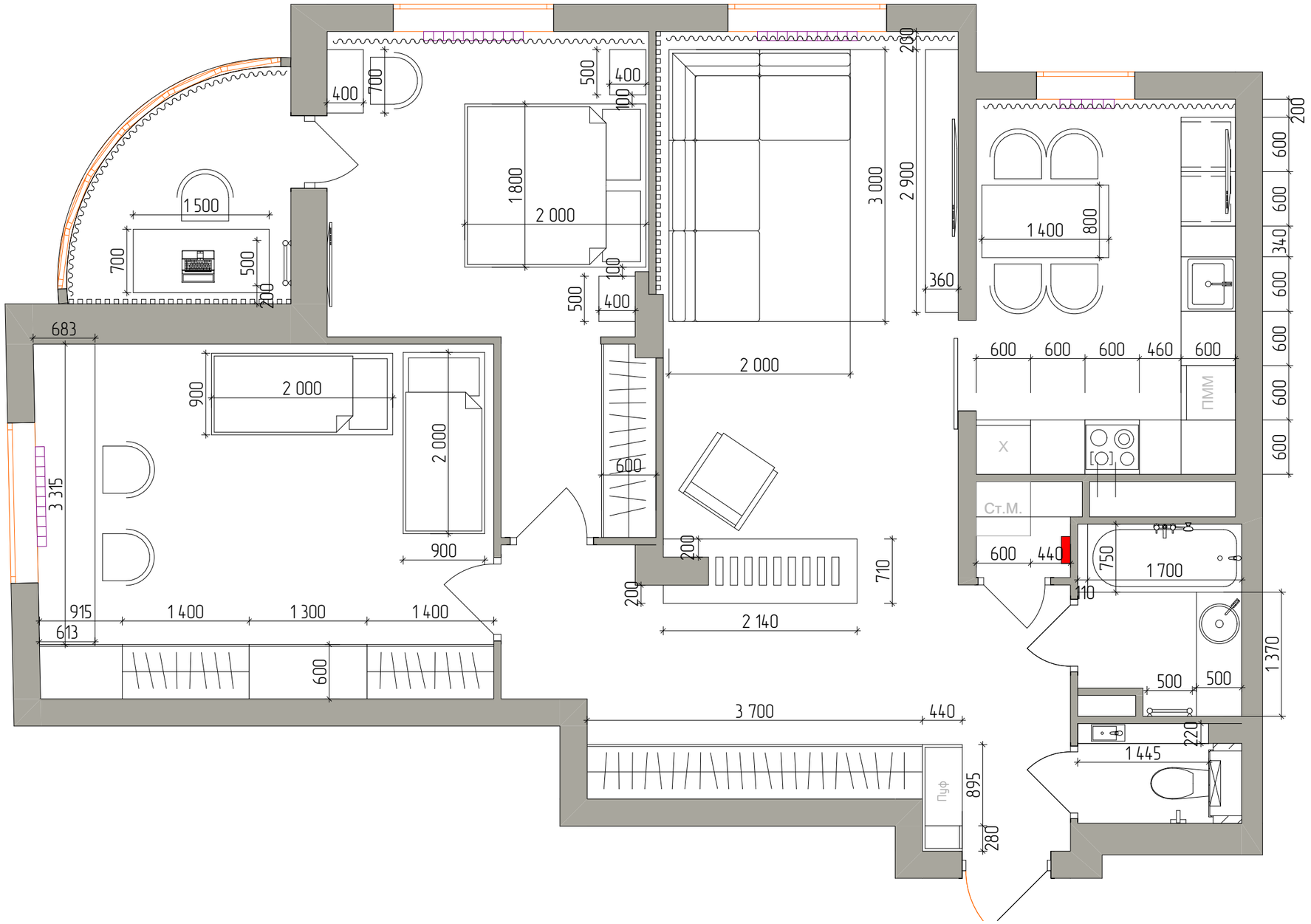

ПРИМЕЧАНИЯ

- Все размеры указаны в мм
- Перед заказом мебели измерить фактически получившиеся размеры помещений на соответствие проектным
- Все размеры мебели столярного производства и встроенных шкафов уточняются фирмой-изготовителем после проведения обмеров на объекте
- Окончательный состав и комплектация кухонного гарнитура определяется в момент подписания договора с производителем кухни

Дизайнер Демчук А.Л. 8(926)785 38 78 АРХИТЕКТУРНАЯ МАСТЕРСКАЯ АРТЁМА ДЕМЧУКА	Дизайн-проект квартиры по адресу: *г.Мытищи, ул.Юбилейная, д.26.*	
Заказчик	*План расстановки мебели*	*Лист:* 07
Согласовано:	*М 1:50*	*Листов:* 53
Подпись:		

План привязки
сантехники

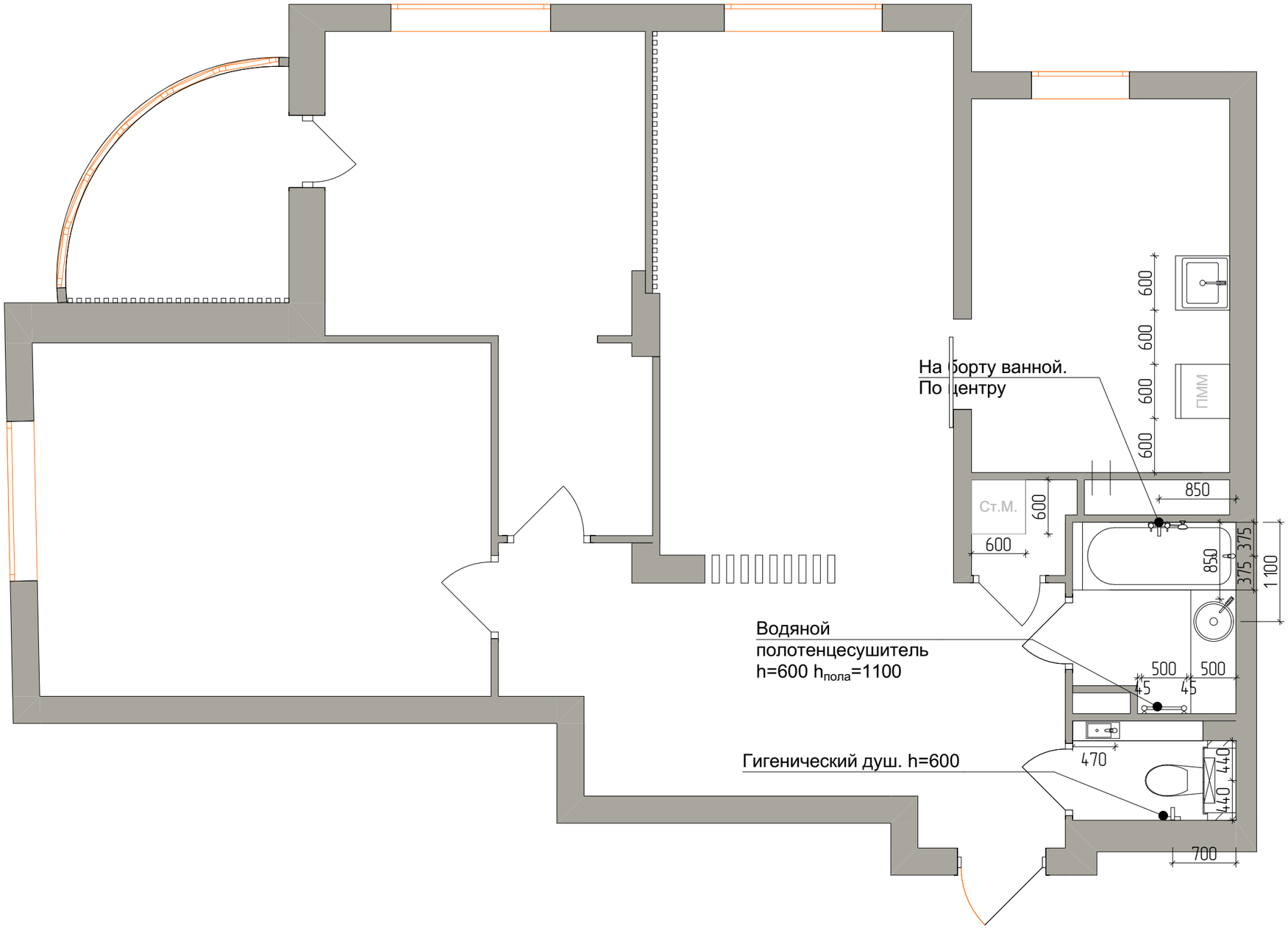

Дизайнер Демчук А.Л. 8(926)785 38 78 АРХИТЕКТУРНАЯ МАСТЕРСКАЯ АРТЁМА ДЕМЧУКА	Дизайн-проект квартиры по адресу: *г.Мытищи, ул.Юбилейная, д.26.*	
Заказчик	*План привязки сантехники*	*Лист:* 08
Согласовано:	*М 1:50*	*Листов:* 53
Подпись:		

План полов

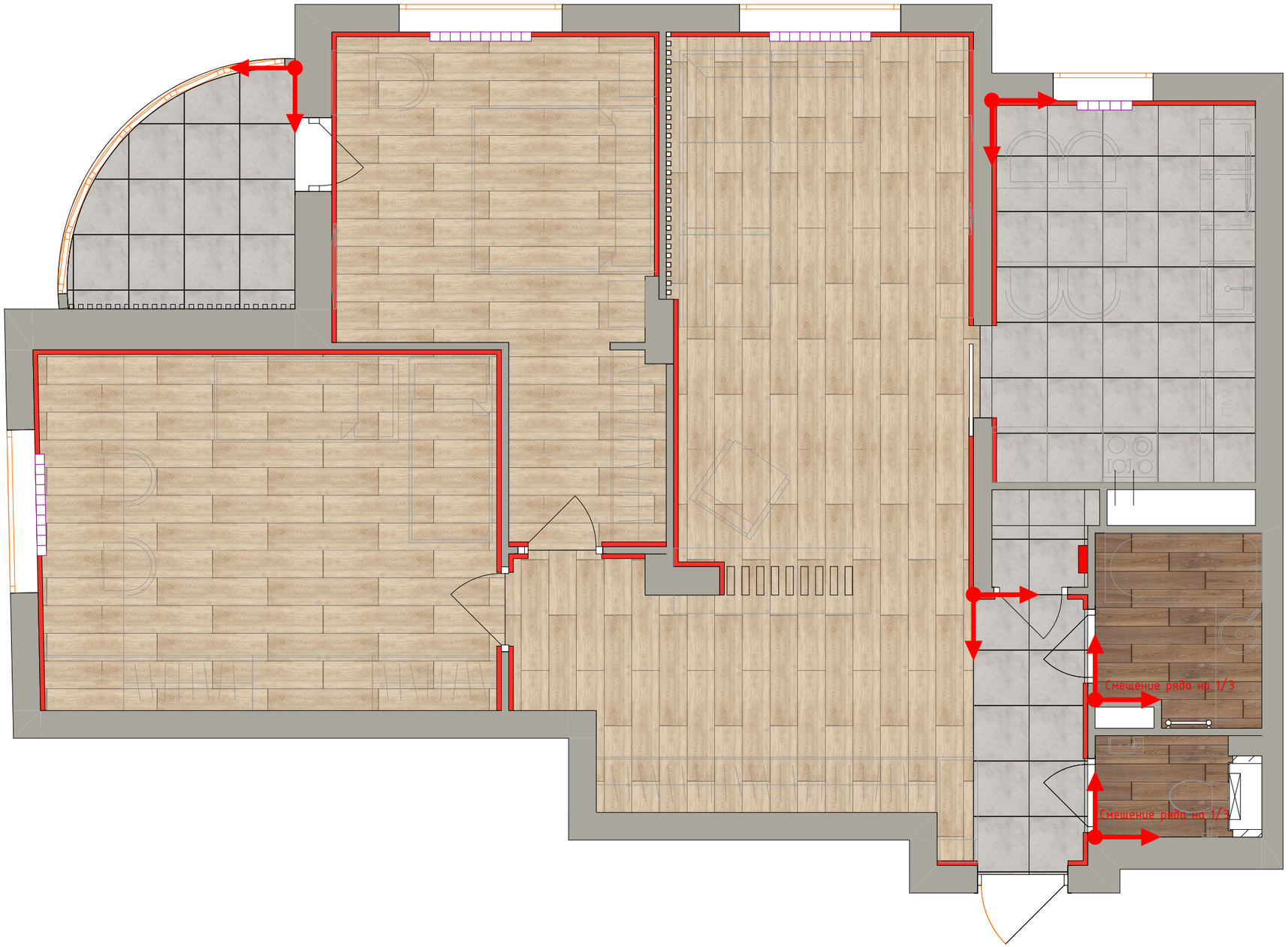

УСЛОВНЫЕ ОБОЗНАЧЕНИЯ

- Ламинат светлый
- Плинтус invisible
- Керамогранит Eligo Basswood 200*1200 Ret(Atlas Concorde) Арт. 610010001619
- Керамогранит Миллениум Сильвер (Italon) 600*600 Арт. 610010001453
- Точка начала укладки плитки

Плинтус Invisible

ПРИМЕЧАНИЯ

- Напольное покрытие укладывается ДО установки коробов межкомнатных дверей и плитки на стенах.
- Отметка верха напольного покрытия по всей квартире должны быть выполнены в одном уровне (без перепадов)
- Стык покрытий, попадающих в дверной проем предусмотреть под толщиной дверного полотна
- В санузле перед укладкой напольного покрытия предусмотреть устройство защитного гидроизоляционного покрытия пола с обязательной заводкой материала на стены/перегородки на высоту не менее 300 мм. Работу производить строго с технической картой производителя.
- Цвет затирки для межплиточных швов согласовать на месте после укладки плитки

Дизайнер Демчук А.Л. 8(926)785 38 78 АРХИТЕКТУРНАЯ МАСТЕРСКАЯ АРТЁМА ДЕМЧУКА	Дизайн-проект квартиры по адресу: *г.Мытищи, ул.Юбилейная, д.26.*	
Заказчик	*План полов*	*Лист:* 09
Согласовано:	*М 1:50*	*Листов:* 53
Подпись:		

План теплых полов

УСЛОВНЫЕ ОБОЗНАЧЕНИЯ

- Зона теплого пола

- Регулятор теплого пола h=400 от ур.ч.пола

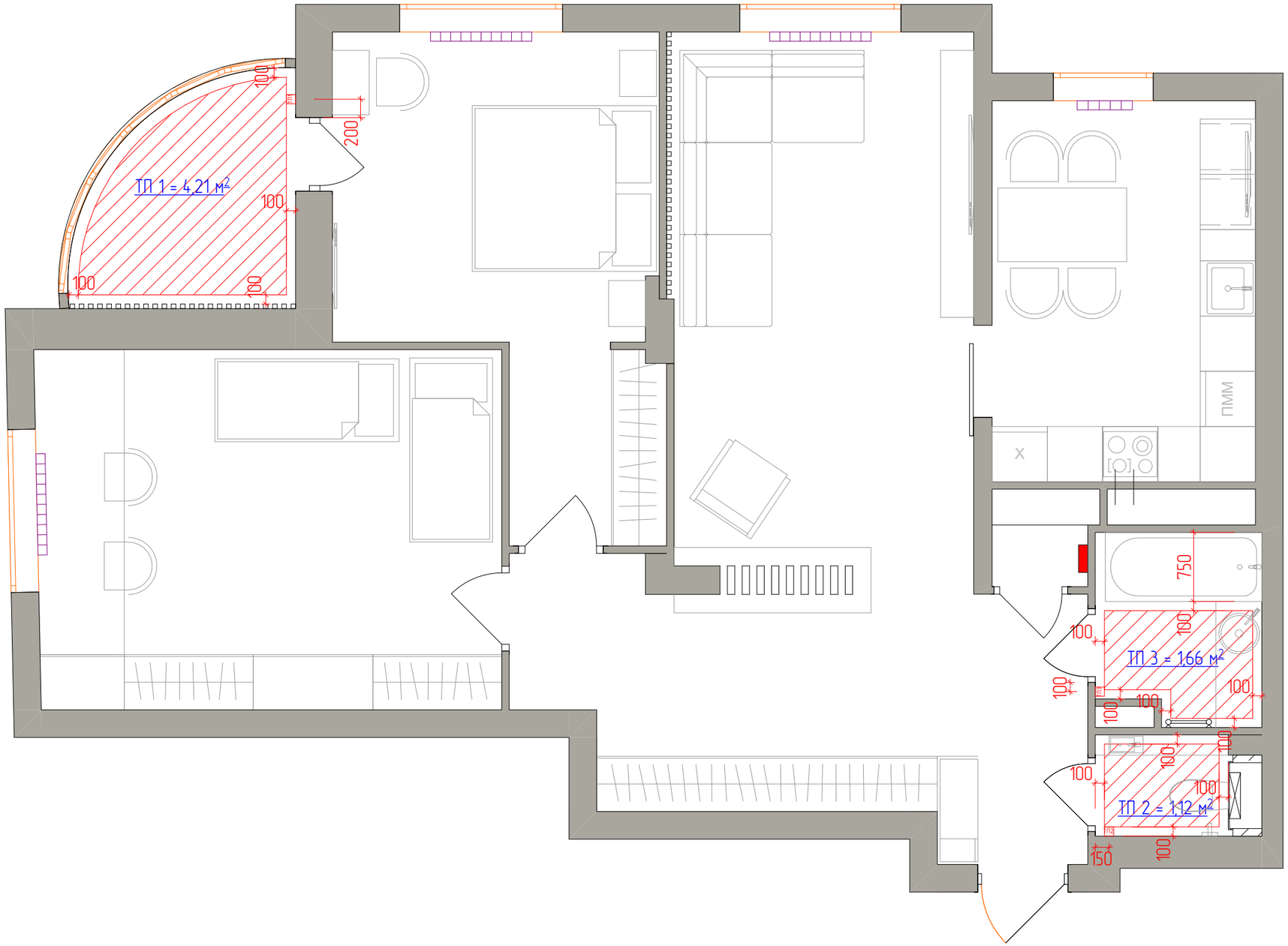

ПРИМЕЧАНИЯ

- Укладку теплого пола производить строго по технологической карте производителя.

Дизайнер Демчук А.Л. 8(926)785 38 78 АРХИТЕКТУРНАЯ МАСТЕРСКАЯ АРТЁМА ДЕМЧУКА	Дизайн-проект квартиры по адресу: *г.Мытищи, ул.Юбилейная, д.26.*	
Заказчик	*План теплых полов*	*Лист:* 10
Согласовано:	*М 1:50*	*Листов:* 53
Подпись:		

План потолков

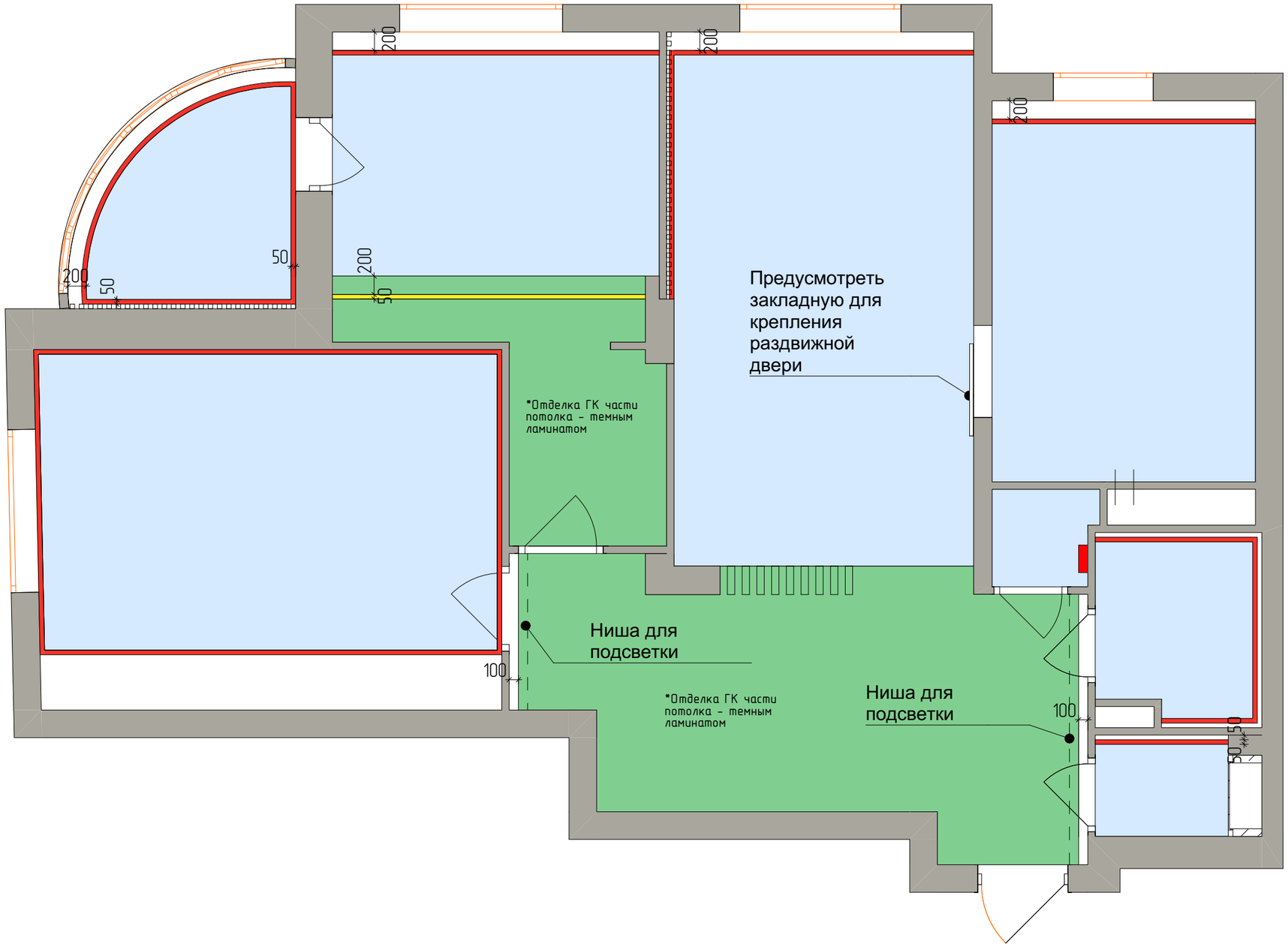

УСЛОВНЫЕ ОБОЗНАЧЕНИЯ

- Натяжной потолок h=50 мм от ур.ч.потолка
- ГК потолок h=150 мм от ур.ч.потолка
- Контурная щелевая подсветка по периметру натяжного потолка
- Линейный профиль для встроенной светодиодной подсветки

Линейный профиль для светодиодной ленты, встреонный в гипсокартоновую конструкцию

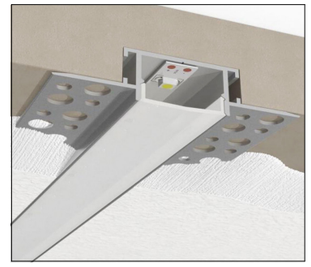

Профиль для контурной щелевой подсветки по периметру натяжного потолка

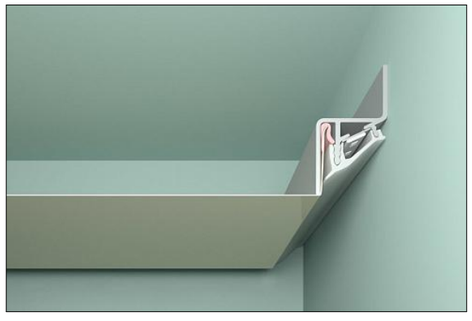

ПРИМЕЧАНИЯ

- Все размеры указаны в мм
- Все поверхности потолков белого матового цвета, если не указано другого.

Дизайнер Демчук А.Л. 8(926)785 38 78 АРХИТЕКТУРНАЯ МАСТЕРСКАЯ АРТЁМА ДЕМЧУКА	Дизайн-проект квартиры по адресу: *г.Мытищи, ул.Юбилейная, д.26.*	
Заказчик	*План потолков*	*Лист:* 11
Согласовано:	*М 1:50*	*Листов:* 53
Подпись:		

План размещения светильников

УСЛОВНЫЕ ОБОЗНАЧЕНИЯ

- –Потолочная люстра
- –Накладной потолочный светильник
- –Светильник на подвесе
- –встроенные точечные светильники
- – Контурная щелевая подсветка по периметру натяжного потолка
- – Вывод электропроводов

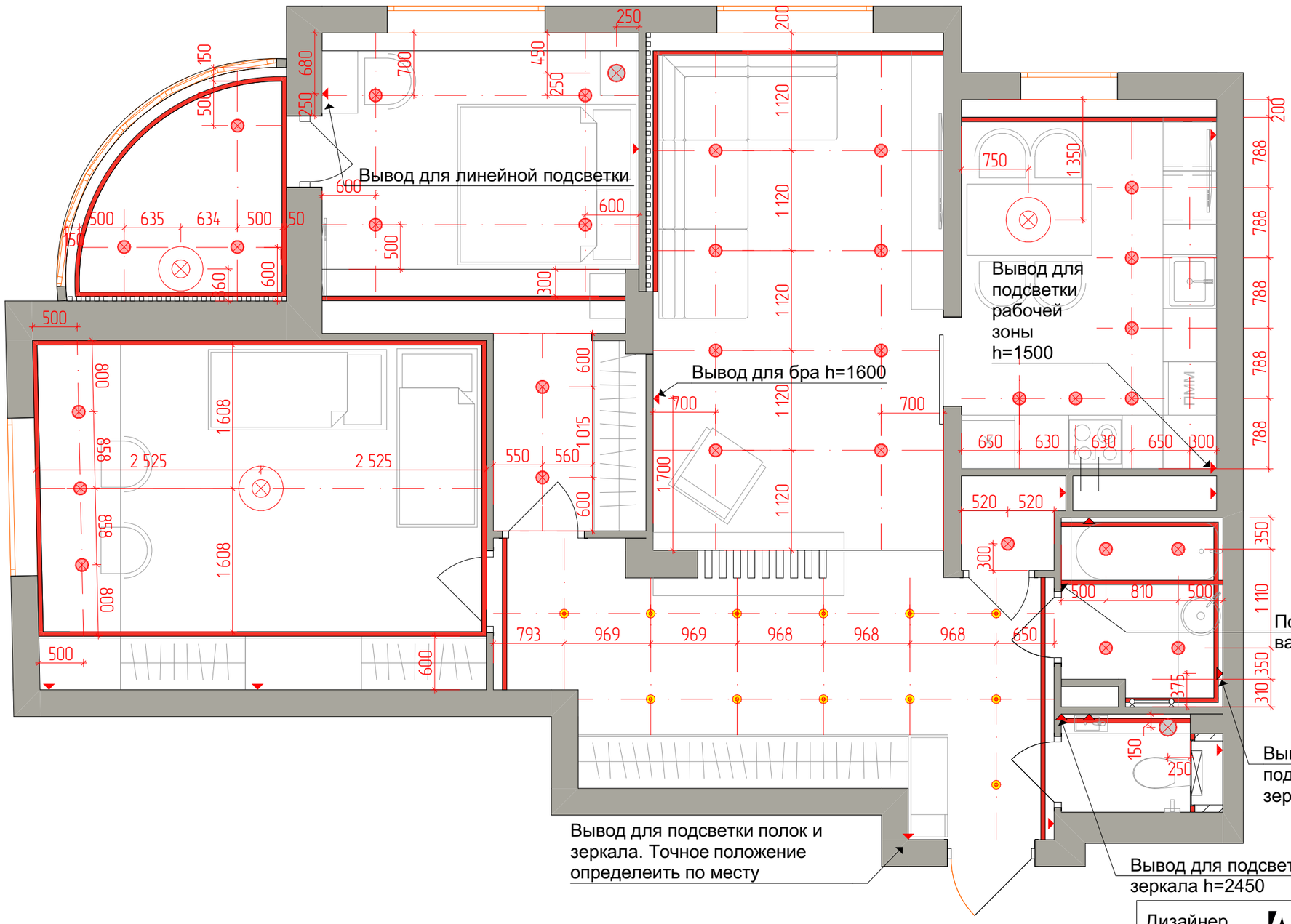

ПРИМЕЧАНИЯ

- Все размеры указаны в мм
- Привязки даны по центру светильников
- Электровыводы вывести из стены с запасом 1000 мм
- Размеры посадочных отверстий для монтажа светильников уточнить дополнительно
- Организовать размещение трансформаторов в постирочной

Дизайнер Демчук А.Л. 8(926)785 38 78 АРХИТЕКТУРНАЯ МАСТЕРСКАЯ АРТЁМА ДЕМЧУКА	Дизайн-проект квартиры по адресу: *г.Мытищи, ул.Юбилейная, д.26.*	
Заказчик	*План размещения светильников*	*Лист:* 12
Согласовано:	*М 1:50*	*Листов:* 53
Подпись:		

План привязки выключателей

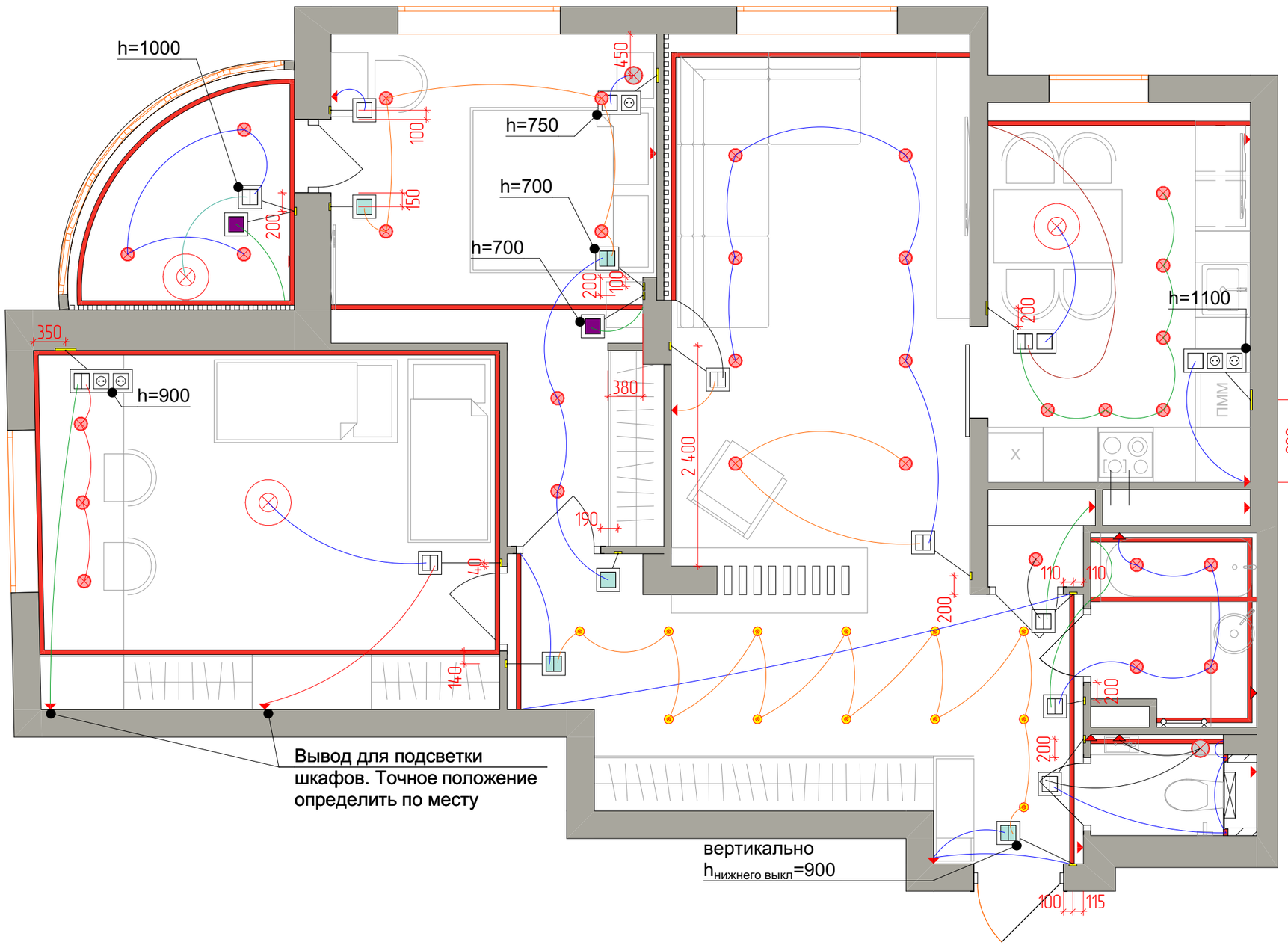

УСЛОВНЫЕ ОБОЗНАЧЕНИЯ

- -Потолочная люстра
- -Накладной потолочный светильник
- -Светильник на подвесе
- -встроенные точечные светильники
- – Контурная щелевая подсветка по периметру натяжного потолка
- – Вывод электропроводов
- – одноклавишный выкл. h=900
- – двухклавишный выкл. h=900
- – одноклавишный проходной выключатель
- – двухклавишный проходной выключатель
- – двухклавишный выкл. h=300
- – Сетевая розетка RJ45
- – Влагозащищенный двухклавишный выключатель (IP 44)
- – Влагозащищенная розетка (IP 44)
- – Выключателль RGB

ПРИМЕЧАНИЯ

- Все размеры указаны в мм от уровня чистого пола
- Привязки даны по центру светильников
- Привязки даны по центру выключателей
- Высота расположения выключателей h=900, если не указано иное
- Электрофурнитура в санузле должна иметь класс защиты IP-44
- Согласовать расположение выводов с производителем кухонной мебели

Дизайнер Демчук А.Л. 8(926)785 38 78 АРХИТЕКТУРНАЯ МАСТЕРСКАЯ АРТЁМА DEMЧУКА	Дизайн-проект квартиры по адресу: *г.Мытищи, ул.Юбилейная, д.26.*	
Заказчик	*План привязки выключателей*	*Лист:* 13
Согласовано:	*М 1:50*	*Листов:* 53
Подпись:		

План размещения электрооборудования

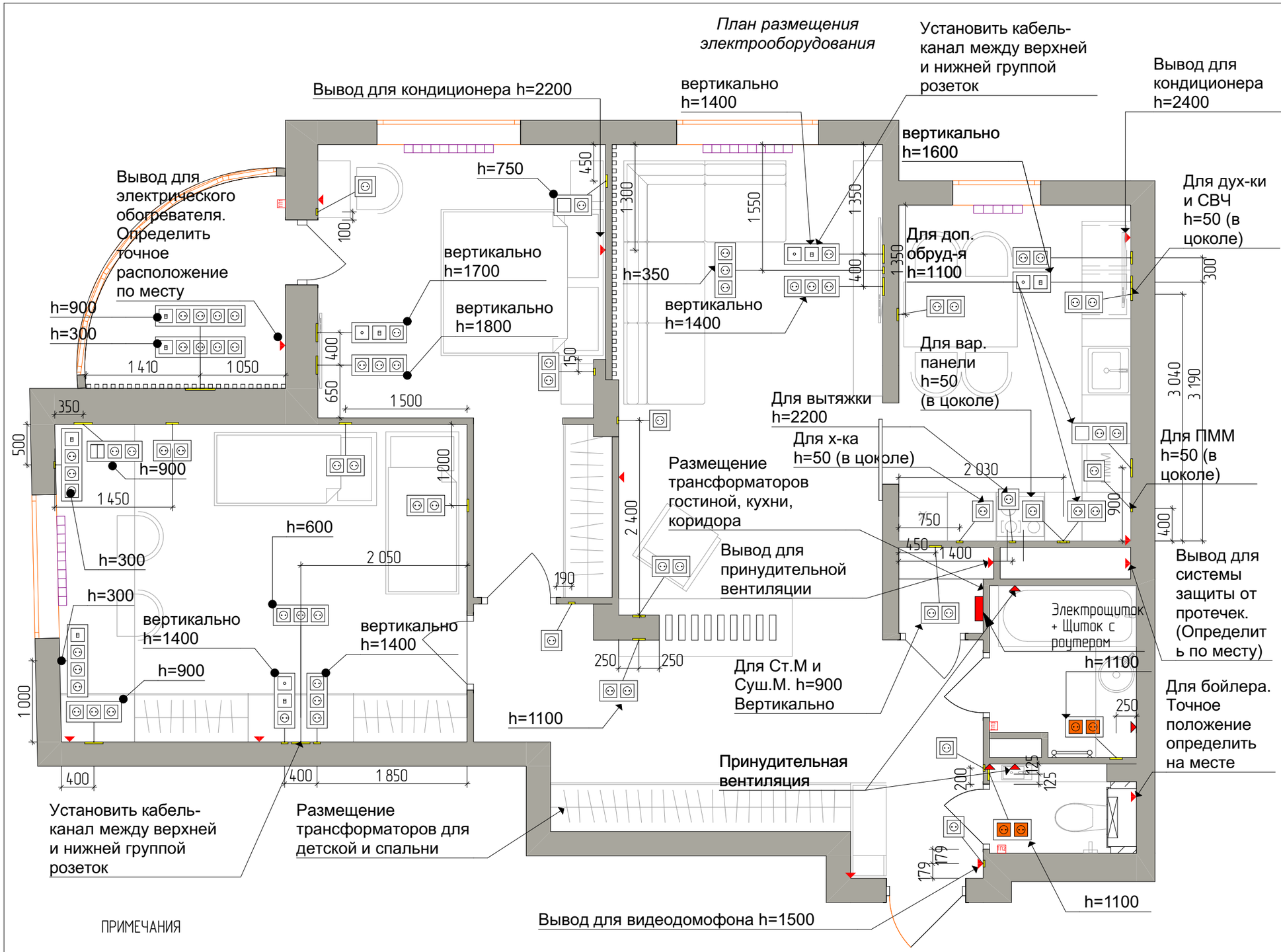

УСЛОВНЫЕ ОБОЗНАЧЕНИЯ

- Вывод электропроводов
- одноклавишный выкл. h=900
- двухклавишный выкл. h=900
- одноклавишный проходной выключатель
- двухклавишный проходной выключатель
- двухклавишный выкл. h=300
- Сетевая розетка RJ45
- Влагозащищенный двухклавишный выключатель (IP 44)
- Влагозащищенная розетка (IP 44)
- Выключатель RGB

ПРИМЕЧАНИЯ

- Все размеры указаны в мм от уровня чистого пола
- Электрофурнитура в санузле должна иметь класс защиты IP-44
- Согласовать расположение выводов с производителем кухонной мебели
- Высота расположения розеток h=300 мм от уровня чистого пола, если не указано иное
- Привязки даны по центру розеток
- Розетки размещать в единую рамку по горизонтали, если не указано иного
- Для возможности редактирования размещения розеток рекомендуется оставлять выводы достаточной длины
- Предусмотреть выводы под охранную систему в случае необходимости
- Предусмотреть выводы для дверного звонка в случае необходимости
- Предусмотреть выводы для пожарной кнопки в случае необходимости. Точное положение определить по месту

Дизайнер Демчук А.Л. 8(926)785 38 78 АРХИТЕКТУРНАЯ МАСТЕРСКАЯ АРТЁМА ДЕМЧУКА	Дизайн-проект квартиры по адресу: *г.Мытищи, ул.Юбилейная, д.26.*	
Заказчик	*План размещения электрооборудования*	*Лист:* 14
Согласовано:	*М 1:50*	*Листов:* 53
Подпись:		

План размещения
разверток

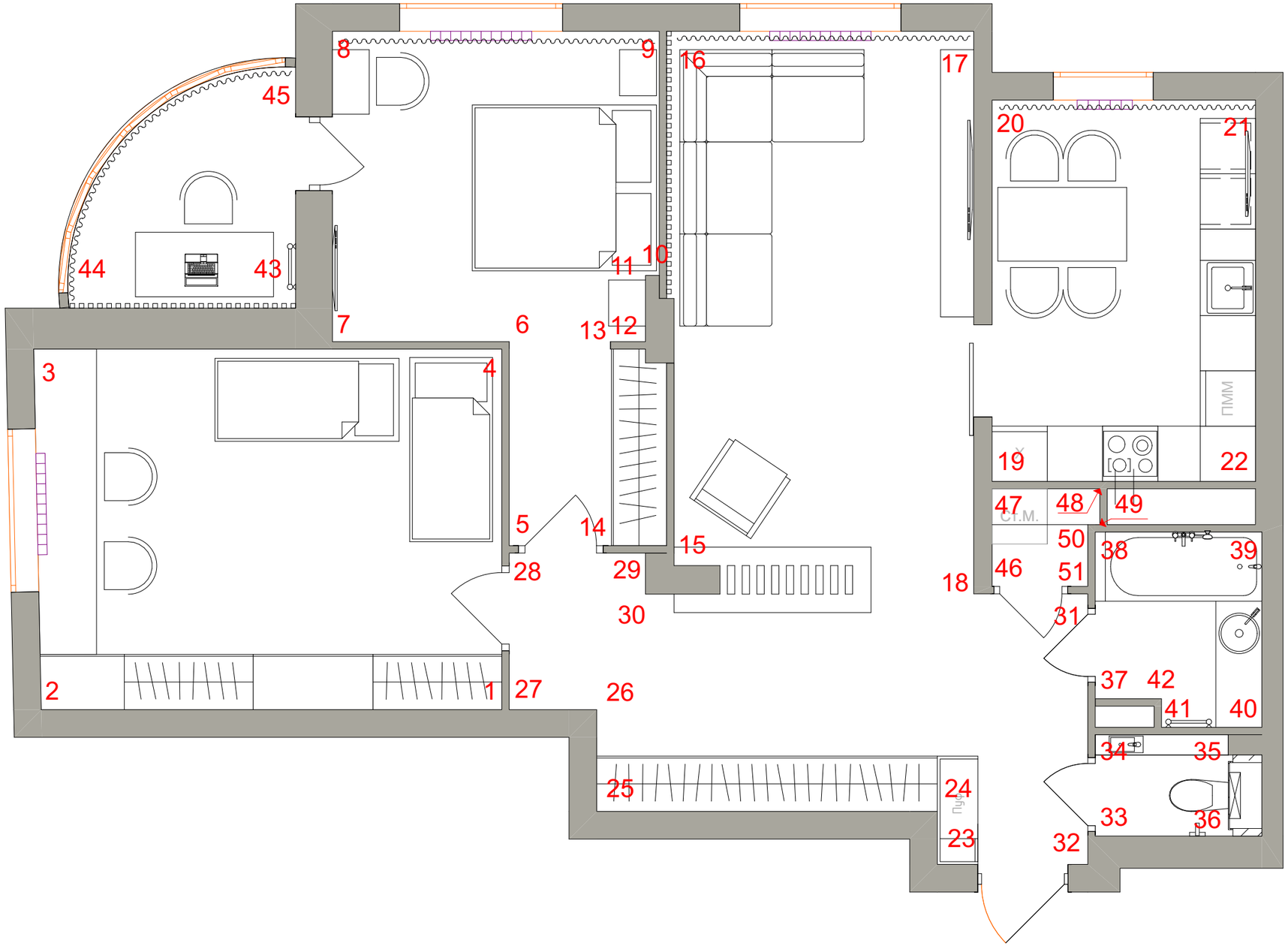

Дизайнер Демчук А.Л. 8(926)785 38 78 АРХИТЕКТУРНАЯ МАСТЕРСКАЯ АРТЁМА ДЕМЧУКА	Дизайн-проект квартиры по адресу: *г.Мытищи, ул.Юбилейная, д.26.*	
Заказчик	*План размещения разверток*	*Лист:* 15
Согласовано:	*М 1:50*	*Листов:* 53
Подпись:		

1 2

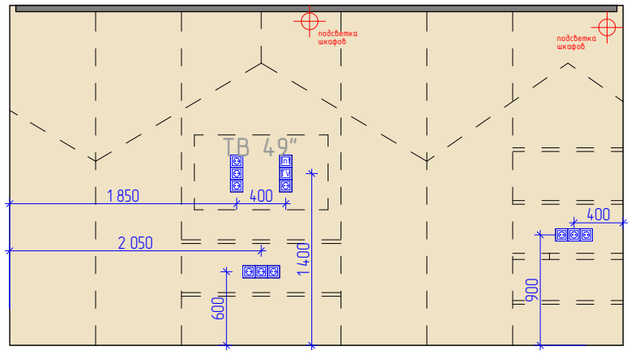

2 3

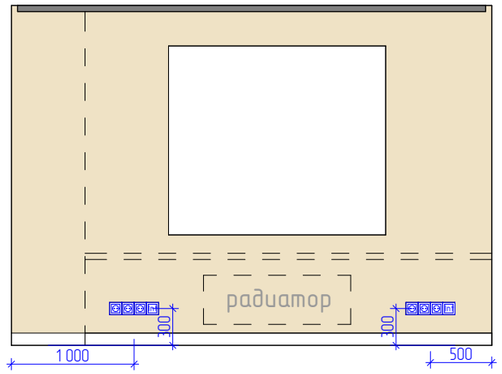

3 4

4 1

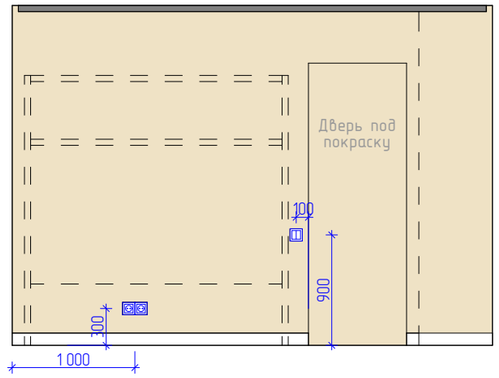

УСЛОВНЫЕ ОБОЗНАЧЕНИЯ

- – Вывод электропроводов
- – Одноклавишный выкл
- – Двухклавишный выкл
- – Розетка
- – Сетевая розетка RJ45
- – ТВ Антенна

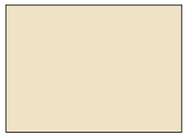

– Окраска стен по RAL

– Фотообои на заказ

– Плинтус invisible

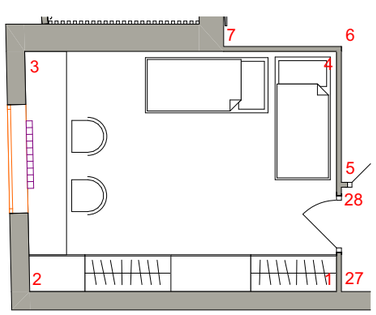

Дизайнер Демчук А.Л. 8(926)785 38 78 АРХИТЕКТУРНАЯ МАСТЕРСКАЯ АРТЁМА ДЕМЧУКА	*Дизайн-проект квартиры по адресу:* *г.Мытищи, ул.Юбилейная, д.26.*	
Заказчик	*Развертки детской*	*Лист:* 16
Согласовано:	*М 1:50, 1:100*	*Листов:* 53
Подпись:		

Развертки спальни

5 6

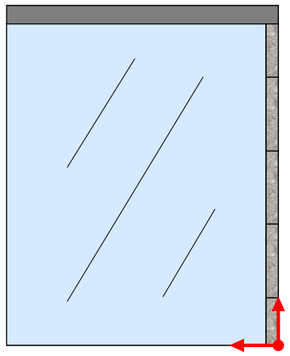

6 7

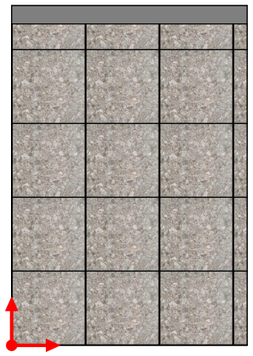

7 8

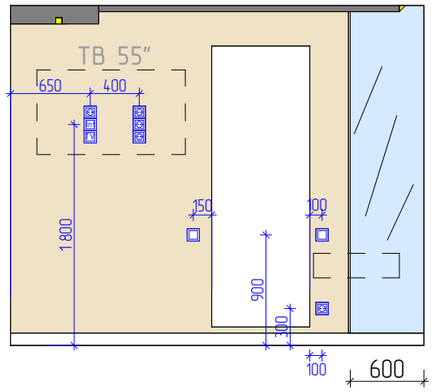

8 9

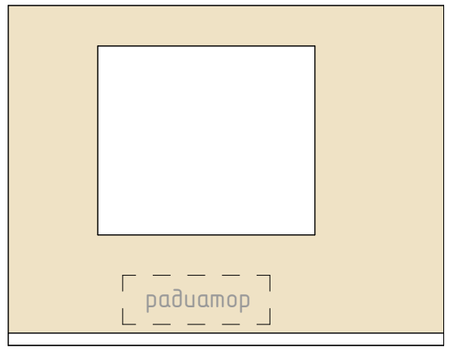

9 10

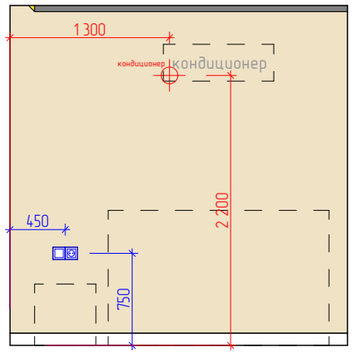

10 11 12

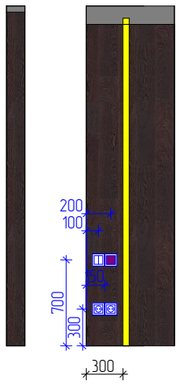

13 14

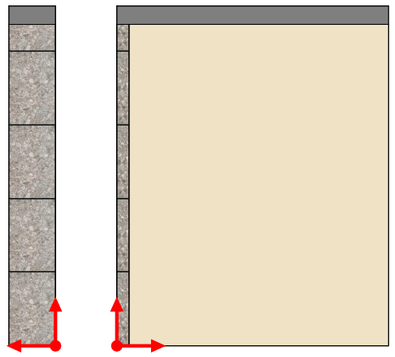

14 5

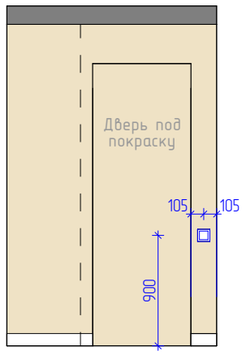

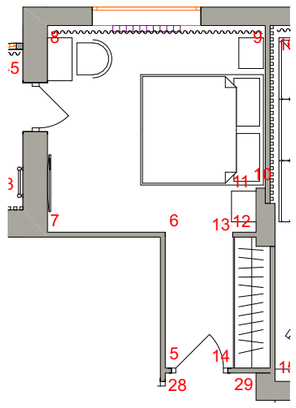

УСЛОВНЫЕ ОБОЗНАЧЕНИЯ

- Вывод электропроводов
- Одноклавишный выкл
- Двухклавишный выкл
- Розетка
- Сетевая розетка RJ45
- ТВ Антенна
- Выключатель RGB

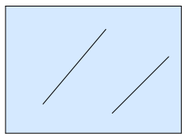

- Зеркало

- Керамогранит Глоуб Пе (Italon) 600*600 Арт. 610010000841

- Плинтус invisible

- Окраска стен по RAL

- Темный ламинат

- Точка начала укладки плитки

Дизайнер Демчук А.Л. 8(926)785 38 78 АРХИТЕКТУРНАЯ МАСТЕРСКАЯ АРТЁМА ДЕМЧУКА	Дизайн-проект квартиры по адресу: *г.Мытищи, ул.Юбилейная, д.26.*	
Заказчик	*Развертки спальни*	*Лист:* 17
Согласовано:	*М 1:50, 1:100*	*Листов:* 53
Подпись:		

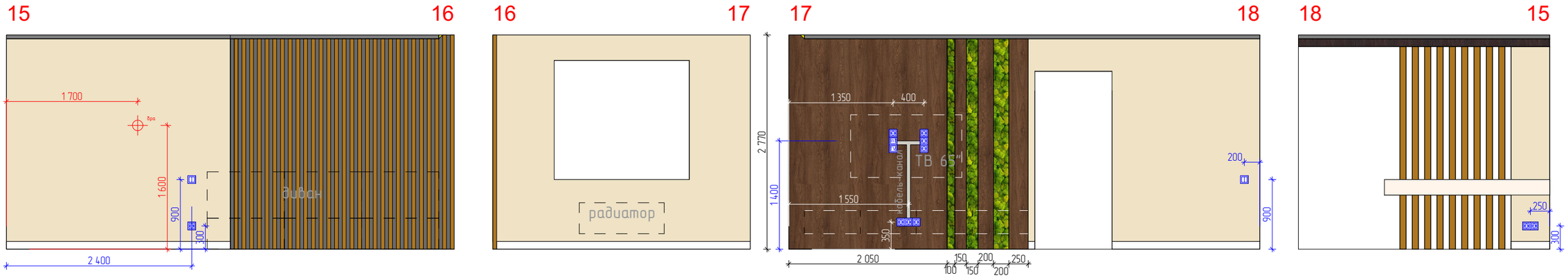

УСЛОВНЫЕ ОБОЗНАЧЕНИЯ

- – Вывод электропроводов
- – Одноклавишный выкл
- – Двухклавишный выкл
- – Розетка
- – Сетевая розетка RJ45
- – ТВ Антенна

- – Окраска стен по RAL
- – Окраска стен по RAL
- – Плинтус invisible

- – Шпонированные рейки 50*50
- – Декоративная панель МДФ

- – Декоративная вставка в панно из стабилизированного мха

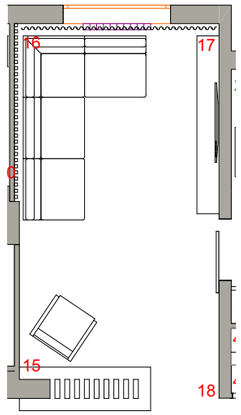

Дизайнер Демчук А.Л. 8(926)785 38 78 АРХИТЕКТУРНАЯ МАСТЕРСКАЯ АРТЁМА ДЕМЧУКА	Дизайн-проект квартиры по адресу: *г.Мытищи, ул.Юбилейная, д.26.*	
Заказчик	*Развертки гостиной*	*Лист:* 18
Согласовано:	*М 1:55, 1:100*	*Листов:* 53
Подпись:		

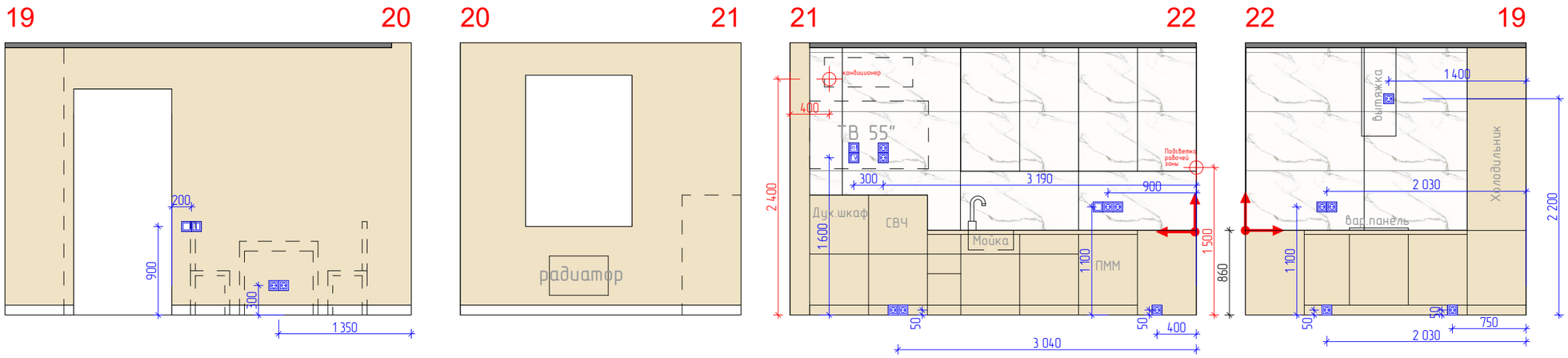

УСЛОВНЫЕ ОБОЗНАЧЕНИЯ

- Вывод электропроводов
- Одноклавишный выкл
- Двухклавишный выкл
- Розетка
- Сетевая розетка RJ45
- ТВ Антенна

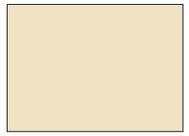

– Окраска стен по RAL

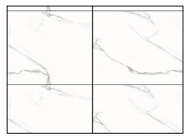

– Керамогранит Шарм Эво Статуарио (Italon) 600*1200 Арт.610010001410

– Плинтус invisible

– Точка начала укладки плитки

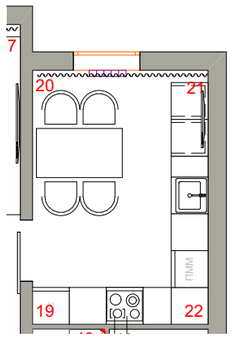

Дизайнер Демчук А.Л. 8(926)785 38 78 АРХИТЕКТУРНАЯ МАСТЕРСКАЯ АРТЁМА ДЕМЧУКА	Дизайн-проект квартиры по адресу: *г.Мытищи, ул.Юбилейная, д.26.*	
Заказчик	*Развертки кухни*	*Лист:* 19
Согласовано:	*М 1:100, 1:50*	*Листов:* 53
Подпись:		

Развертки прихожей-коридора

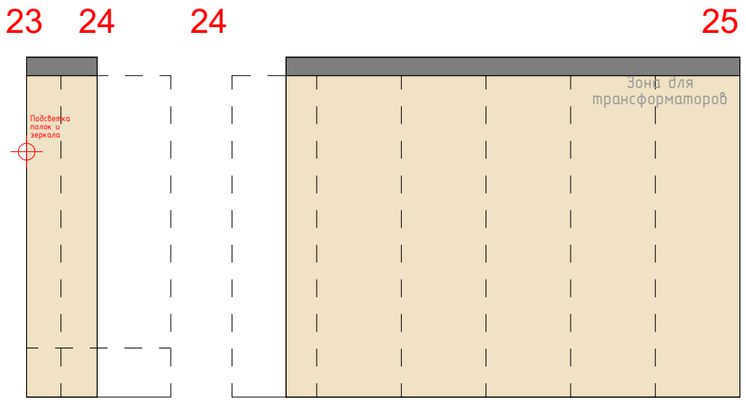

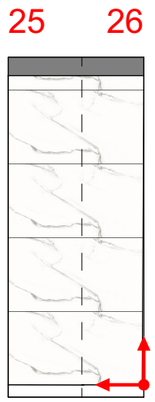

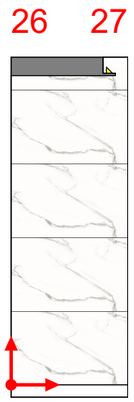

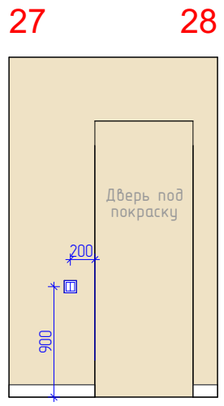

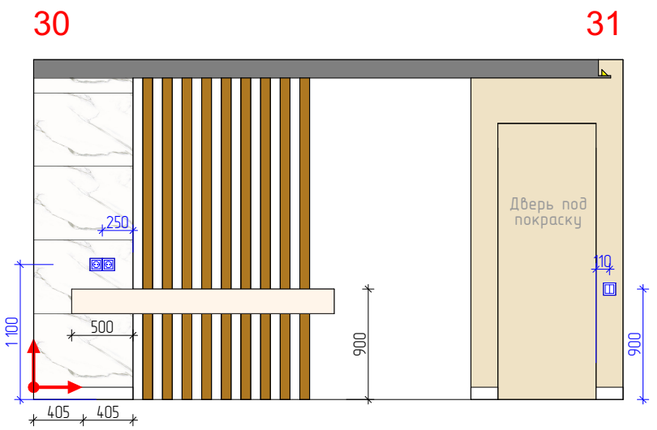

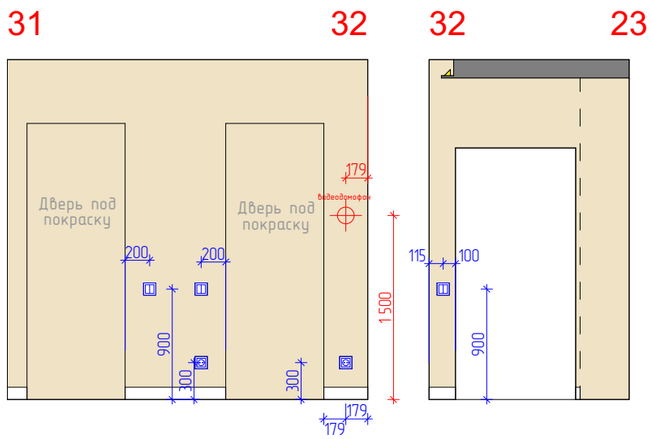

УСЛОВНЫЕ ОБОЗНАЧЕНИЯ

- – Вывод электропроводов
- – Одноклавишный выкл
- – Двухклавишный выкл
- – Розетка
- – Сетевая розетка RJ45
- – Регулятор теплого пола

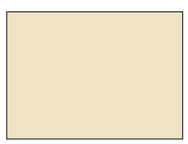

– Окраска стен по RAL

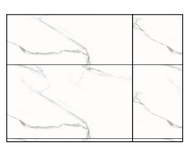

– Керамогранит Шарм Эво Статуарио (Italon) 600*1200 Арт.610010001410

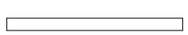

– Плинтус invisible

– Точка начала укладки плитки

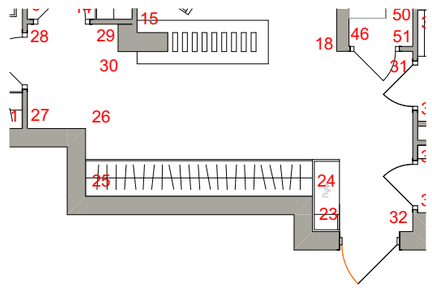

Дизайнер Демчук А.Л. 8(926)785 38 78 АРХИТЕКТУРНАЯ МАСТЕРСКАЯ АРТЁМА ДЕМЧУКА	Дизайн-проект квартиры по адресу: *г.Мытищи, ул.Юбилейная, д.26.*	
Заказчик	*Развертки прихожей-коридора*	*Лист:* 20
Согласовано:	*М 1:100, 1:50*	*Листов:* 53
Подпись:		

Развертки гостевого санузла

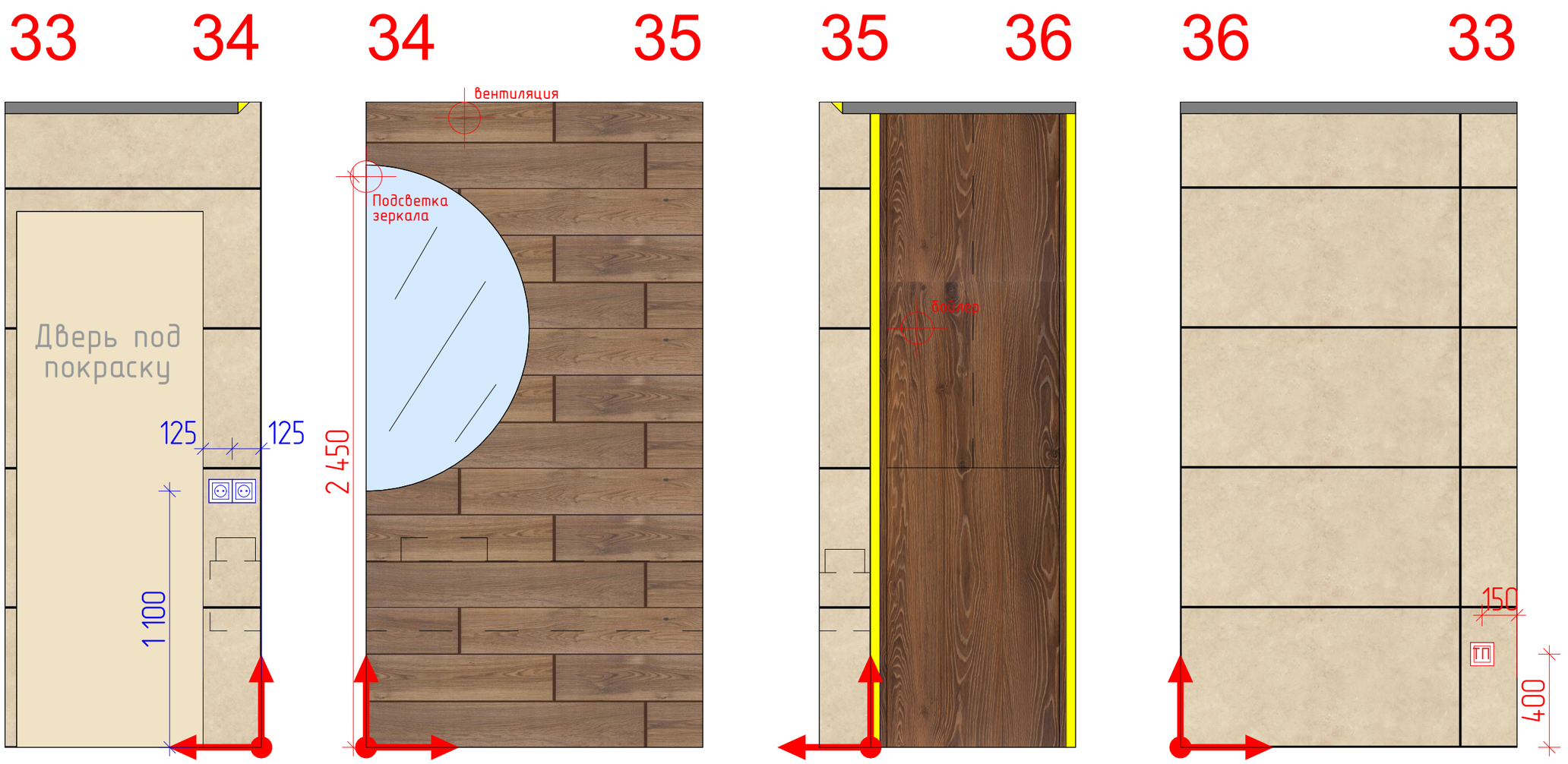

УСЛОВНЫЕ ОБОЗНАЧЕНИЯ

- Вывод электропроводов
- Розетка
- Регулятор теплого пола
- Точка начала укладки плитки

- Окраска стен по RAL

- Керамогранит Room Beige Stonr (Italon) 600*1200 Арт. 610015000422

- Керамогранит Eligo Basswood 200*1200 Ret (Atlas Concorde) Арт. 610010001619

- МДФ панели под дерево (аналогичино дверям шкафа)

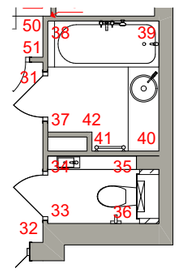

Дизайнер Демчук А.Л. 8(926)785 38 78 АРХИТЕКТУРНАЯ МАСТЕРСКАЯ АРТЁМА ДЕМЧУКА	Дизайн-проект квартиры по адресу: *г.Мытищи, ул.Юбилейная, д.26.*	
Заказчик	*Развертки гостевого санузла*	*Лист:* 21
Согласовано:	*М 1:20, 1:100*	*Листов:* 53
Подпись:		

Развертки главного санузла

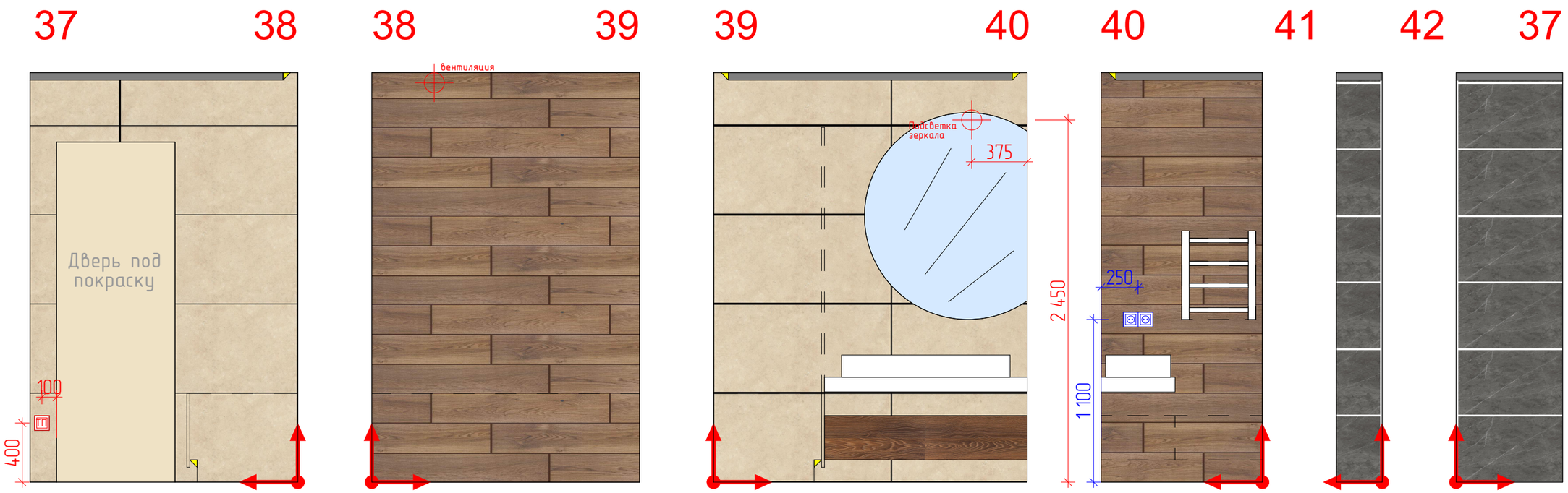

УСЛОВНЫЕ ОБОЗНАЧЕНИЯ

- Вывод электропроводов
- Розетка
- Регулятор теплого пола
- Точка начала укладки плитки

- Окраска стен по RAL

- Керамогранит Room Beige Stonr (Italon) 600*1200 Арт. 610015000422

- Керамогранит Eligo Basswood 200*1200 Ret(Atlas Concorde) Арт. 610010001619

- Керамогранит Шарм Эво Анрачит (Italon) 450*900 Арт. 610010000787

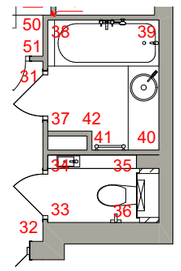

Дизайнер Демчук А.Л. 8(926)785 38 78 АРХИТЕКТУРНАЯ МАСТЕРСКАЯ АРТЁМА ДЕМЧУКА	Дизайн-проект квартиры по адресу: *г.Мытищи, ул.Юбилейная, д.26.*	
Заказчик	*Развертки главного санузла*	*Лист:* 22
Согласовано:	*М 1:30, 1:100*	*Листов:* 53
Подпись:		

43 44

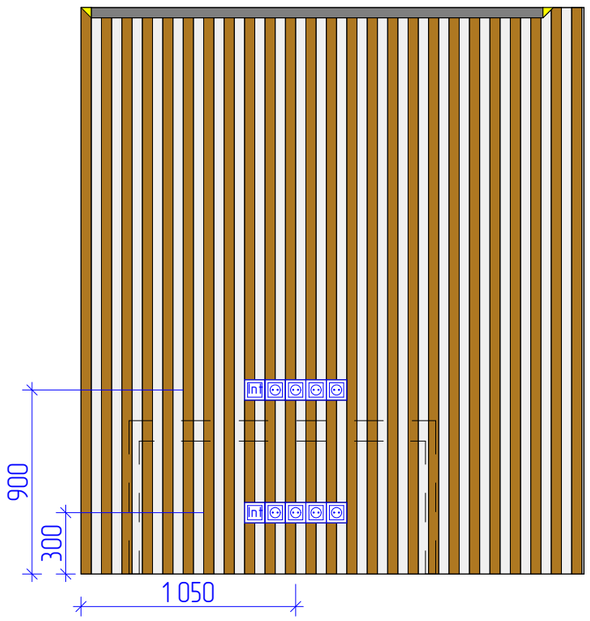

44 45

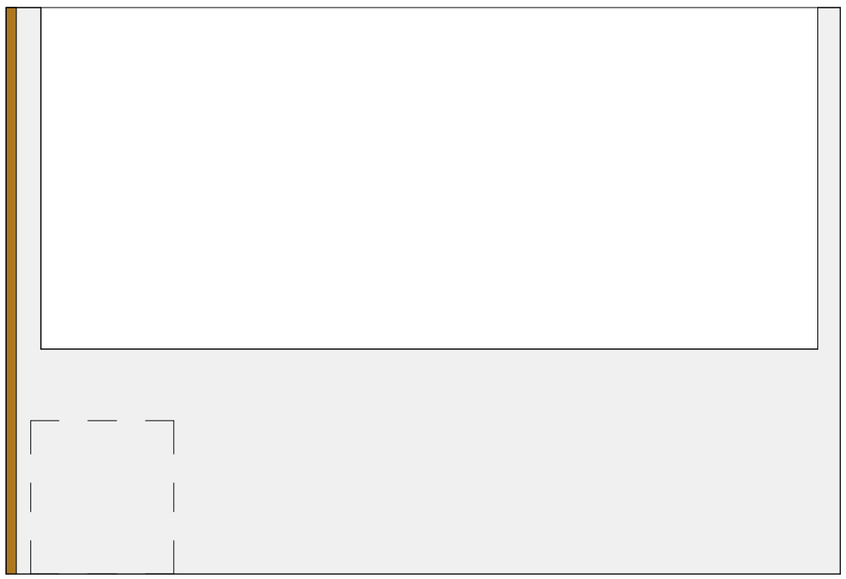

45 43

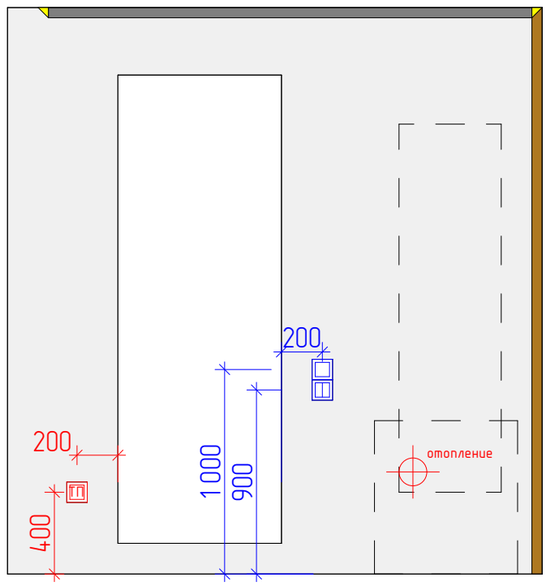

УСЛОВНЫЕ ОБОЗНАЧЕНИЯ

- Одноклавишный выкл
- Двухклавишный выкл
- Сетевая розетка RJ45
- Регулятор теплого пола

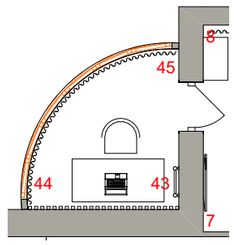

Дизайнер Демчук А.Л. 8(926)785 38 78 АРХИТЕКТУРНАЯ МАСТЕРСКАЯ АРТЁМА ДЕМЧУКА	Дизайн-проект квартиры по адресу: *г.Мытищи, ул.Юбилейная, д.26.*	
Заказчик	*Развертки лоджии*	*Лист:* 23
Согласовано:	*М 1:30, 1:100*	*Листов:* 53
Подпись:		

Развертка
постирочной

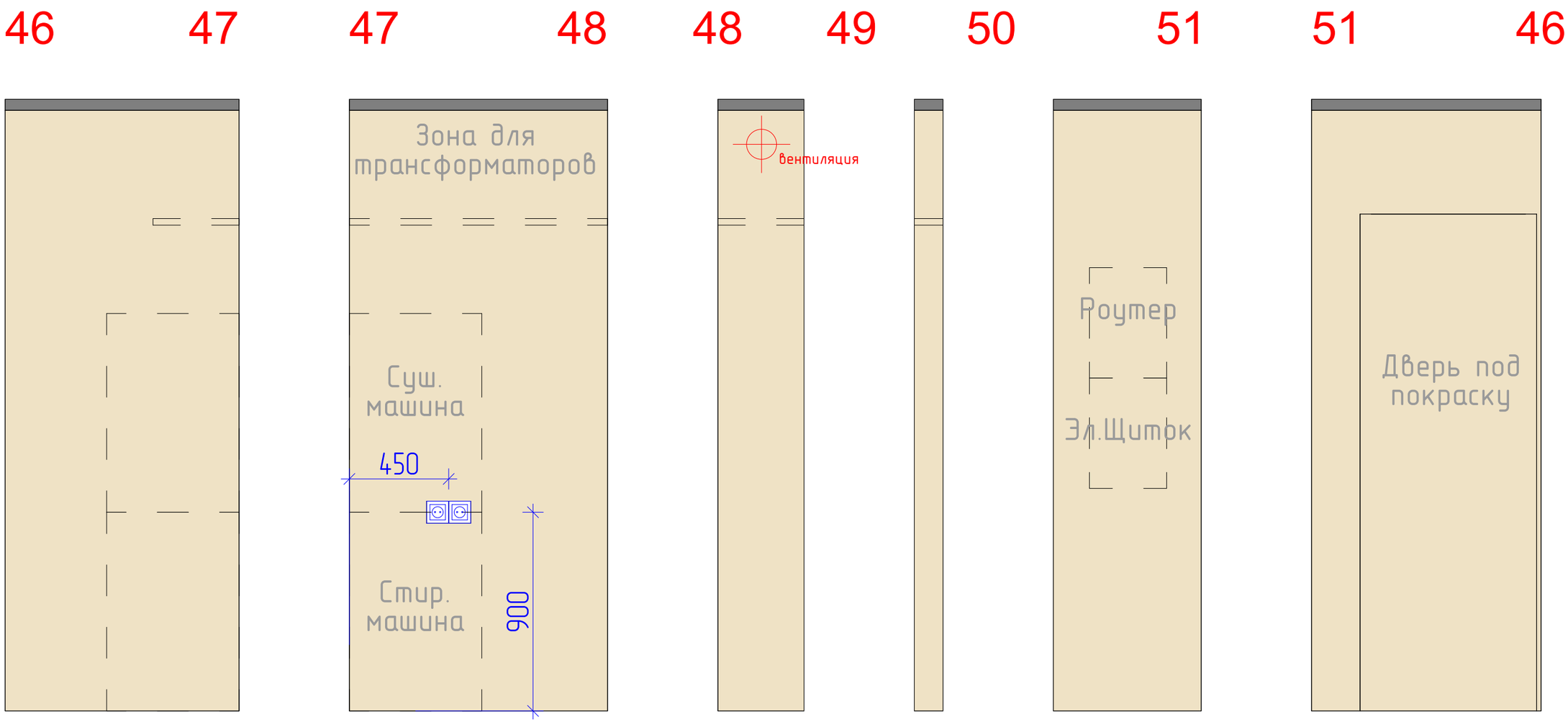

УСЛОВНЫЕ ОБОЗНАЧЕНИЯ

– Вывод электропроводов

– Розетка

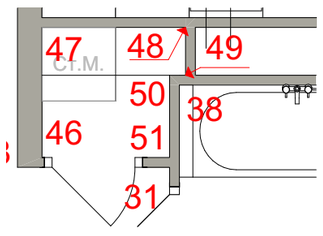

Дизайнер Демчук А.Л. 8(926)785 38 78 АРХИТЕКТУРНАЯ МАСТЕРСКАЯ АРТЁМА ДЕМЧУКА	Дизайн-проект квартиры по адресу: *г.Мытищи, ул.Юбилейная, д.26.*	
Заказчик	*Развертка постирочной*	*Лист:* 24
Согласовано:	*М 1:20, 1:50*	*Листов:* 53
Подпись:		

Техзадание на изготовление мебели для кухни

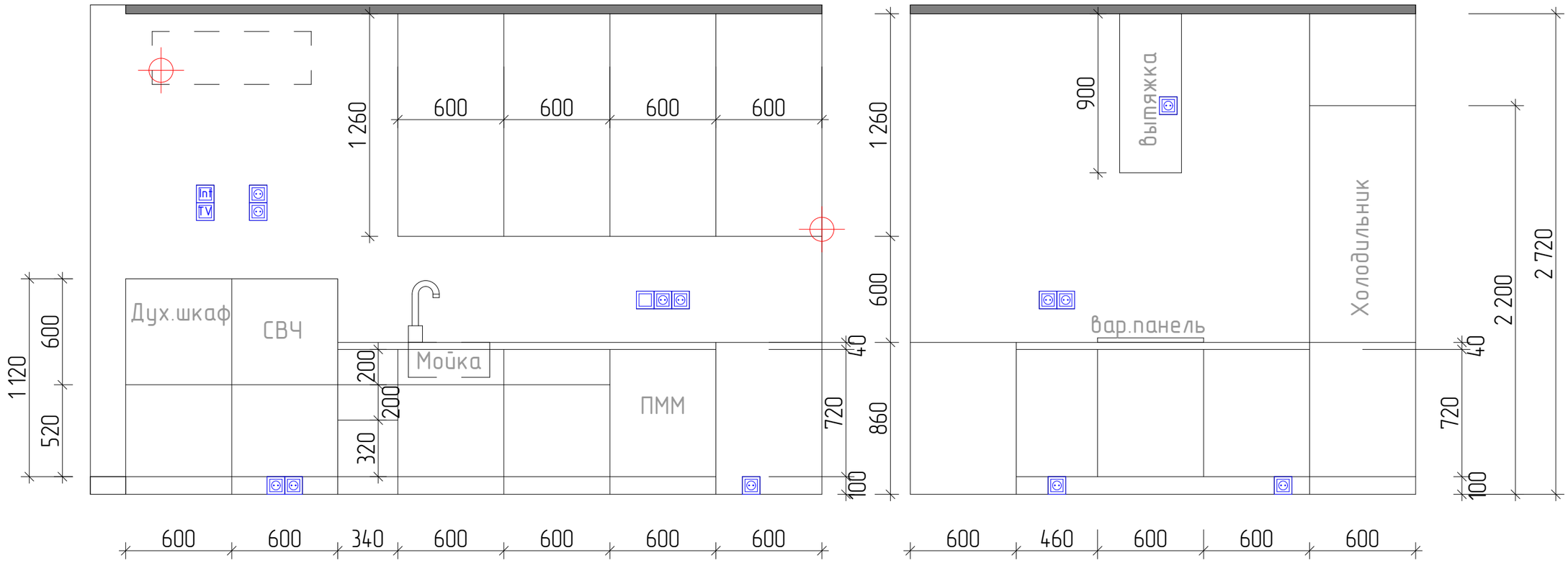

- Перед заказом мебели измерить фактически получившиеся размеры помещений на соответствие проектным
- Все размеры мебели столярного производства уточняются фирмой-изготовителем после проведения обмеров на объекте
- Окончательный состав и комплектация кухонного гарнитура определяется в момент подписания договора с производителем кухни
- Согласовать расположение электровыводов с фирмой-изготовителем кухонной мебели

Дизайнер Демчук А.Л. 8(926)785 38 78 АРХИТЕКТУРНАЯ МАСТЕРСКАЯ АРТЁМА ДЕМЧУКА	Дизайн-проект квартиры по адресу: *г.Мытищи, ул.Юбилейная, д.26.*	
Заказчик	*Техзадание на изготовление мебели для кухни*	*Лист:* 25
Согласовано:	*М 1:25*	*Листов:* 53
Подпись:		

Визуализация детской
1

Дизайнер Демчук А.Л. 8(926)785 38 78 АРХИТЕКТУРНАЯ МАСТЕРСКАЯ АРТЁМА ДЕМЧУКА	Дизайн-проект квартиры по адресу: *г.Мытищи, ул.Юбилейная, д.26.*	
Заказчик	*Визуализация детской 1*	*Лист:* 26
Согласовано:	*М*	*Листов:* 53
Подпись:		

Визуализация детской
2

Дизайнер Демчук А.Л. 8(926)785 38 78 АРХИТЕКТУРНАЯ МАСТЕРСКАЯ АРТЁМА ДЕМЧУКА	Дизайн-проект квартиры по адресу: *г.Мытищи, ул.Юбилейная, д.26.*	
Заказчик	*Визуализация детской 2*	*Лист:* 27
Согласовано:	*М*	*Листов:* 53
Подпись:		

Визуализация детской
3

Дизайнер Демчук А.Л. 8(926)785 38 78 АРХИТЕКТУРНАЯ МАСТЕРСКАЯ АРТЁМА ДЕМЧУКА	Дизайн-проект квартиры по адресу: *г.Мытищи, ул.Юбилейная, д.26.*	
Заказчик	*Визуализация детской 3*	*Лист:* 28
Согласовано:	*М*	*Листов:* 53
Подпись:		

Визуализация детской
4

Дизайнер Демчук А.Л. 8(926)785 38 78 АРХИТЕКТУРНАЯ МАСТЕРСКАЯ АРТЁМА ДЕМЧУКА	Дизайн-проект квартиры по адресу: *г.Мытищи, ул.Юбилейная, д.26.*	
Заказчик	*Визуализация детской 4*	*Лист:* 29
Согласовано:	*М*	*Листов:* 53
Подпись:		

Визуализация детской
5

Дизайнер Демчук А.Л. 8(926)785 38 78 АРХИТЕКТУРНАЯ МАСТЕРСКАЯ АРТЁМА ДЕМЧУКА	Дизайн-проект квартиры по адресу: *г.Мытищи, ул.Юбилейная, д.26.*	
Заказчик	*Визуализация детской 5*	*Лист:* 30
Согласовано:	*М*	*Листов:* 53
Подпись:		

Визуализация спальни 1

Дизайнер Демчук А.Л. 8(926)785 38 78 АРХИТЕКТУРНАЯ МАСТЕРСКАЯ АРТЁМА ДЕМЧУКА	Дизайн-проект квартиры по адресу: *г.Мытищи, ул.Юбилейная, д.26.*	
Заказчик	*Визуализация спальни 1*	*Лист:* 31
Согласовано:	*М*	*Листов:* 53
Подпись:		

Визуализация спальни 2

Дизайнер Демчук А.Л. 8(926)785 38 78 АРХИТЕКТУРНАЯ МАСТЕРСКАЯ АРТЁМА ДЕМЧУКА	Дизайн-проект квартиры по адресу: *г.Мытищи, ул.Юбилейная, д.26.*	
Заказчик	*Визуализация спальни 2*	*Лист:* 32
Согласовано:	*М*	*Листов:* 53
Подпись:		

Визуализация спальни 3

Дизайнер Демчук А.Л. 8(926)785 38 78 АРХИТЕКТУРНАЯ МАСТЕРСКАЯ АРТЁМА ДЕМЧУКА	Дизайн-проект квартиры по адресу: *г.Мытищи, ул.Юбилейная, д.26.*	
Заказчик	*Визуализация спальни 3*	*Лист:* 33
Согласовано:	*М*	*Листов:* 53
Подпись:		

Визуализация спальни 4

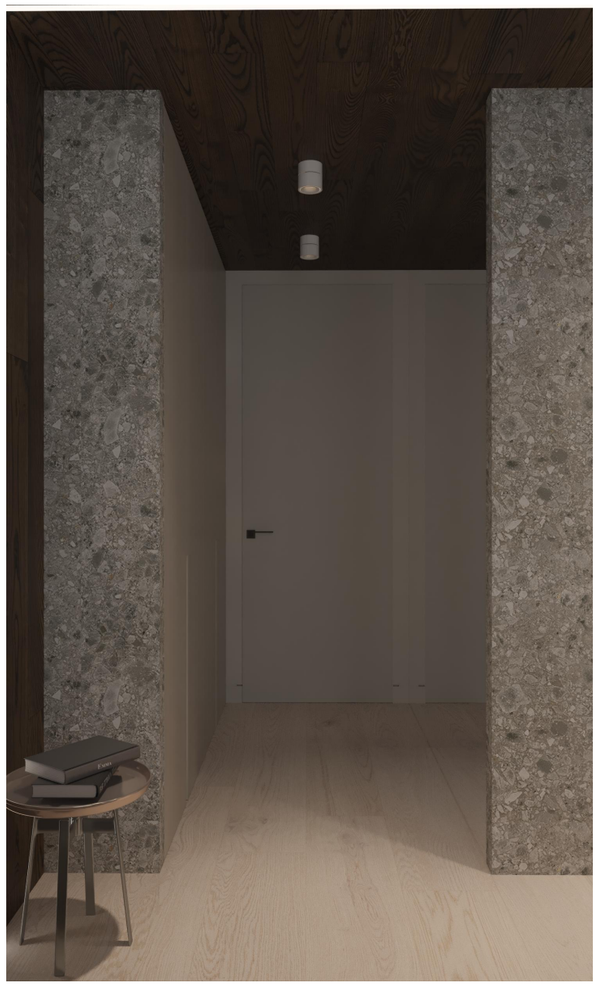

Дизайнер Демчук А.Л. 8(926)785 38 78 АРХИТЕКТУРНАЯ МАСТЕРСКАЯ АРТЁМА ДЕМЧУКА	Дизайн-проект квартиры по адресу: *г.Мытищи, ул.Юбилейная, д.26.*	
Заказчик	*Визуализация спальни 4*	*Лист:* 34
Согласовано:	*М*	*Листов:* 53
Подпись:		

Визуализация гостиной
1

Дизайнер Демчук А.Л. 8(926)785 38 78 АРХИТЕКТУРНАЯ МАСТЕРСКАЯ АРТЁМА ДЕМЧУКА	Дизайн-проект квартиры по адресу: *г.Мытищи, ул.Юбилейная, д.26.*	
Заказчик	*Визуализация гостиной 1*	*Лист:* 35
Согласовано:	*М*	*Листов:* 53
Подпись:		

Визуализация гостиной
2

Дизайнер Демчук А.Л. 8(926)785 38 78 АРХИТЕКТУРНАЯ МАСТЕРСКАЯ АРТЁМА ДЕМЧУКА	Дизайн-проект квартиры по адресу: *г.Мытищи, ул.Юбилейная, д.26.*	
Заказчик	*Визуализация гостиной 2*	*Лист:* 36
Согласовано:	*М*	*Листов:* 53
Подпись:		

Визуализация гостиной
3

Дизайнер Демчук А.Л. 8(926)785 38 78 АРХИТЕКТУРНАЯ МАСТЕРСКАЯ АРТЁМА ДЕМЧУКА	Дизайн-проект квартиры по адресу: *г.Мытищи, ул.Юбилейная, д.26.*	
Заказчик	*Визуализация гостиной 3*	*Лист:* 37
Согласовано:	*М*	*Листов:* 53
Подпись:		

Визуализация гостиной
4

Дизайнер Демчук А.Л. 8(926)785 38 78 АРХИТЕКТУРНАЯ МАСТЕРСКАЯ АРТЁМА ДЕМЧУКА	Дизайн-проект квартиры по адресу: *г.Мытищи, ул.Юбилейная, д.26.*	
Заказчик	*Визуализация гостиной 4*	*Лист:* 38
Согласовано:	*М*	*Листов:* 53
Подпись:		

Визуализация гостиной
5

Дизайнер Демчук А.Л. 8(926)785 38 78 АРХИТЕКТУРНАЯ МАСТЕРСКАЯ АРТЁМА ДЕМЧУКА	Дизайн-проект квартиры по адресу: *г.Мытищи, ул.Юбилейная, д.26.*	
Заказчик	*Визуализация гостиной 5*	*Лист:* 39
Согласовано:	*М*	*Листов:* 53
Подпись:		

Визуализация кухни 1

Дизайнер Демчук А.Л. 8(926)785 38 78 АРХИТЕКТУРНАЯ МАСТЕРСКАЯ АРТЁМА ДЕМЧУКА	Дизайн-проект квартиры по адресу: *г.Мытищи, ул.Юбилейная, д.26.*	
Заказчик	*Визуализация кухни 1*	*Лист:* 40
Согласовано:	*М*	*Листов:* 53
Подпись:		

Визуализация кухни 2

Дизайнер Демчук А.Л. 8(926)785 38 78 АРХИТЕКТУРНАЯ МАСТЕРСКАЯ АРТЁМА ДЕМЧУКА	**Дизайн-проект квартиры по адресу:** *г.Мытищи, ул.Юбилейная, д.26.*	
Заказчик	*Визуализация кухни 2*	*Лист:* 41
Согласовано:	*М*	*Листов:* 53
Подпись:		

Визуализация кухни 3

Дизайнер Демчук А.Л. 8(926)785 38 78 АРХИТЕКТУРНАЯ МАСТЕРСКАЯ АРТЁМА ДЕМЧУКА	Дизайн-проект квартиры по адресу: *г.Мытищи, ул.Юбилейная, д.26.*	
Заказчик	*Визуализация кухни 3*	*Лист:* 42
Согласовано:	*М*	*Листов:* 53
Подпись:		

Визуализация
прихожей-коридора 1

Дизайнер Демчук А.Л. 8(926)785 38 78 АРХИТЕКТУРНАЯ МАСТЕРСКАЯ АРТЁМА ДЕМЧУКА	Дизайн-проект квартиры по адресу: *г.Мытищи, ул.Юбилейная, д.26.*	
Заказчик	*Визуализация прихожей-коридора 1*	*Лист:* 43
Согласовано:	*М*	*Листов:* 53
Подпись:		

Визуализация
прихожей-коридора 2

Дизайнер Демчук А.Л. 8(926)785 38 78 АРХИТЕКТУРНАЯ МАСТЕРСКАЯ АРТЁМА ДЕМЧУКА	Дизайн-проект квартиры по адресу: *г.Мытищи, ул.Юбилейная, д.26.*	
Заказчик	*Визуализация прихожей-коридора 2*	*Лист:* 44
Согласовано:	*М*	*Листов:* 53
Подпись:		

Визуализация
прихожей-коридора 3

Дизайнер Демчук А.Л. 8(926)785 38 78 архитектурная мастерская АРТЁМА ДЕМЧУКА	Дизайн-проект квартиры по адресу: *г.Мытищи, ул.Юбилейная, д.26.*	
Заказчик	*Визуализация прихожей-коридора 3*	*Лист:* 45
Согласовано:	*М*	*Листов:* 53
Подпись:		

Визуализация
гостевого санузла

Дизайнер Демчук А.Л. 8(926)785 38 78 АРХИТЕКТУРНАЯ МАСТЕРСКАЯ АРТЁМА ДЕМЧУКА	Дизайн-проект квартиры по адресу: *г.Мытищи, ул.Юбилейная, д.26.*	
Заказчик	*Визуализация гостевого санузла*	*Лист:* 46
Согласовано:	*М*	*Листов:* 53
Подпись:		

Визуализация галвного санузла 1

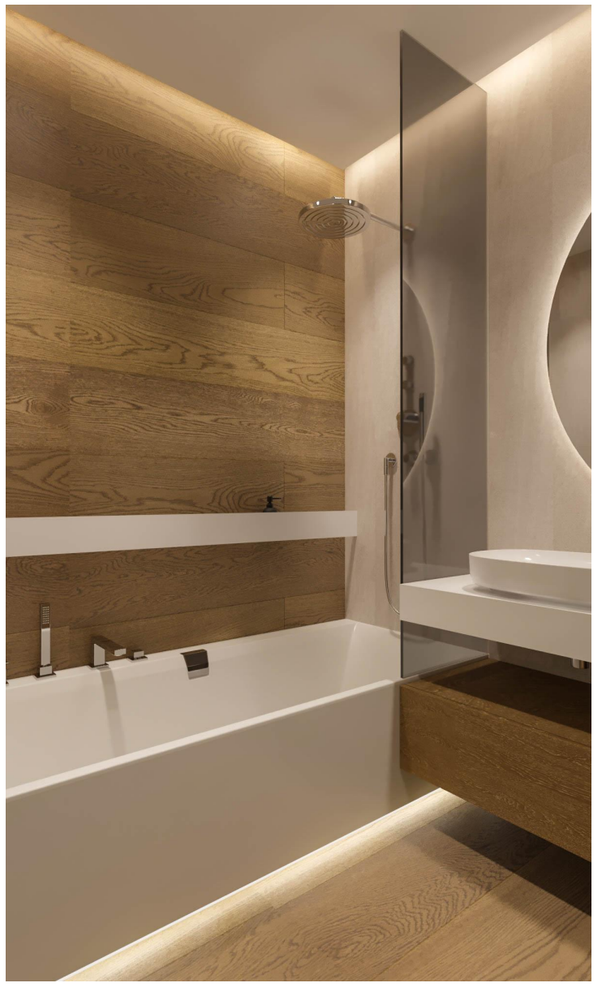

Дизайнер Демчук А.Л. 8(926)785 38 78 АРХИТЕКТУРНАЯ МАСТЕРСКАЯ АРТЁМА ДЕМЧУКА	Дизайн-проект квартиры по адресу: *г.Мытищи, ул.Юбилейная, д.26.*	
Заказчик	*Визуализация галвного санузла 1*	*Лист:* 47
Согласовано:	*М*	*Листов:* 53
Подпись:		

Визуализация главного санузла 2

Дизайнер Демчук А.Л. 8(926)785 38 78 АРХИТЕКТУРНАЯ МАСТЕРСКАЯ АРТЁМА ДЕМЧУКА	Дизайн-проект квартиры по адресу: *г.Мытищи, ул.Юбилейная, д.26.*	
Заказчик	*Визуализация главного санузла 2*	*Лист:* 48
Согласовано:	*М*	*Листов:* 53
Подпись:		

Визуализация лоджии

Дизайнер Демчук А.Л. 8(926)785 38 78 АРХИТЕКТУРНАЯ МАСТЕРСКАЯ АРТЁМА ДЕМЧУКА	Дизайн-проект квартиры по адресу: *г.Мытищи, ул.Юбилейная, д.26.*	
Заказчик	*Визуализация лоджии*	*Лист:* 49
Согласовано:	*М*	*Листов:* 53
Подпись:		

ВЕДОМОСТЬ ОТДЕЛОЧНЫХ МАТЕРИАЛОВ			
Потолки			
Помещение	***Фото***	***Наименование***	***Кол-во***
Детская		Натяжной потолок h=50 мм от ур.ч.пот. Белый. Матовый.	16,74 кв.м.
		Профиль для контурной щелевой подсветки по периметру потолка	17 п.м.
Спальня		Натяжной потолок h=50 мм от ур.ч.пот. Белый. Матовый.	8,7 кв.м.
	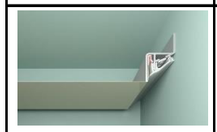	Профиль для контурной щелевой подсветки по периметру потолка	3,6 п.м.
		ГК потолок h=50 мм от ур.ч.пот. Отделка темным ламинатом	6,15 кв.м.
	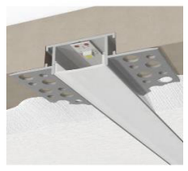	Линейный профиль для встроенной светодиодной подсветки	3,4+2,6 п.м.
Гостиная		Натяжной потолок h=50 мм от ур.ч.пот. Белый. Матовый.	18,23 кв.м.
	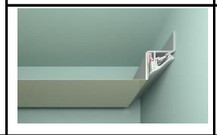	Профиль для контурной щелевой подсветки по периметру потолка	6 п.м.
Кухня		Натяжной потолок h=50 мм от ур.ч.пот. Белый. Матовый.	11,27 кв.м.
	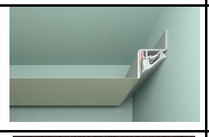	Профиль для контурной щелевой подсветки по периметру потолка	2,9 п.м.
Прихожая-коридор		ГК потолок h=50 мм от ур.ч.пот.Отделка темным ламинатом. (с нишами для подсветки)	15,77 кв.м.

ВЕДОМОСТЬ ОТДЕЛОЧНЫХ МАТЕРИАЛОВ			
Потолки			
Основной санузел		Натяжной потолок h=50 мм от ур.ч.пот. Белый. Матовый.	3,37 кв.м.
		Профиль для контурной щелевой подсветки по периметру потолка	4,8 п.м.
Гостевой санузел		Натяжной потолок h=50 мм от ур.ч.пот. Белый. Матовый.	1,52 кв.м.
	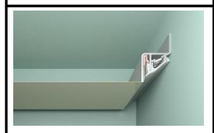	Профиль для контурной щелевой подсветки по периметру потолка	1,5 п.м.
Постирочная		Натяжной потолок h=50 мм от ур.ч.пот. Белый. Матовый.	1,15 кв.м.
Кабинет		Натяжной потолок h=50 мм от ур.ч.пот. Белый. Матовый.	4,13 кв.м.
	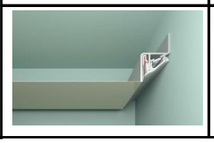	Профиль для контурной щелевой подсветки по периметру потолка	8,5 п.м.

Дизайнер Демчук А.Л. 8(926)785 38 78 АРХИТЕКТУРНАЯ МАСТЕРСКАЯ АРТЁМА ДЕМЧУКА	Дизайн-проект квартиры по адресу: *г.Мытищи, ул.Юбилейная, д.26.*	
Заказчик	*Ведомость отделочных материалов. Потолки.*	*Лист:* 50
Согласовано: *Подпись:*	*М 1:100*	*Листов:* 53

ВЕДОМОСТЬ ОТДЕЛОЧНЫХ МАТЕРИАЛОВ

Стены

Помещение	*Фото*	*Наименование*	*Кол-во*
Детская		Окраска стен по RAL	33 кв.м.
		Фотообои на заказ	14 кв.м. (5085*2770)
Спальня		Зеркало	5,54 кв.м. (2115*2620) + 1,6 кв.м. (600*2770)
		Керамогранит Глоуб Петрол (Italon) 600*600 Арт. 610010000841	6,6 кв.м.
		Окраска стен по RAL	32 кв.м.
		Темный ламинат	2,3 кв.м. +потолок
Гостиная		Окраска стен по RAL	30 кв.м.
		Окраска стен по RAL	7,9 кв.м.
		Шпонированные рейки 50*50 *2770	29 шт.
		Декоративная панель МДФ под дерево	2900*2720
		Декоративная вставка в панно из стабилизированного мха	1,2 кв.м.

ВЕДОМОСТЬ ОТДЕЛОЧНЫХ МАТЕРИАЛОВ

Стены

Кухня		Окраска стен по RAL	
		Керамогранит Шарм Эво Статуарио (Italon) 600*1200 Арт.610010001410	12 кв.м.
Коридор-Прихожая		Окраска стен по RAL	34 кв.м.
		Керамогранит Шарм Эво Статуарио (Italon) 600*1200 Арт.610010001410	9 кв.м.
Гостевой санузел		Окраска стен по RAL (двери)	1,5 кв.м.
		Керамогранит Room Beige Stonr (Italon) 600*1200 Арт. 610015000422	6,1 кв.м
		Керамогранит Eligo Basswood 200*1200 Ret(Atlas Concorde) Арт. 610010001619	3,3 кв.м.
		Панель МДФ под дерево	2,2 кв.м.

Дизайнер
Демчук А.Л.
8(926)785 38 78
АРХИТЕКТУРНАЯ МАСТЕРСКАЯ АРТЁМА ДЕМЧУКА

Заказчик

Дизайн-проект квартиры по адресу:
г.Мытищи, ул.Юбилейная, д.26.

Ведомость отделочных материалов. Стены.

Лист: 51

Согласовано:

Подпись:

М 1:100

Листов: 53

ВЕДОМОСТЬ ОТДЕЛОЧНЫХ МАТЕРИАЛОВ			
Стены			
Главный санузел		Окраска стен по RAL (двери)	1,5 кв.м.
	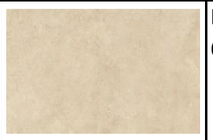	Керамогранит Room Beige Stonr (Italon) 600*1200 Арт. 610015000422	9,3 кв.м.
	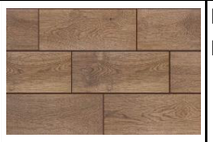	Керамогранит Eligo Basswood 200*1200 Ret(Atlas Concorde) Арт. 610010001619	8 кв.м.
		Керамогранит Шарм Эво Анрачит (Italon) 450*900 Арт. 610010000787	2,8 кв.м.
Кабинет (лоджия)		Окраска стен по RAL	17 кв.м.
		Шпонированные рейки 50*50 *2770	25 шт
Постирочная		Окраска стен по RAL	12 кв.м.

Дизайнер Демчук А.Л. 8(926)785 38 78 АРХИТЕКТУРНАЯ МАСТЕРСКАЯ АРТЁМА ДЕМЧУКА	Дизайн-проект квартиры по адресу: *г.Мытищи, ул.Юбилейная, д.26.*	
Заказчик	*Ведомость отделочных материалов. Стены.*	*Лист:* 52
Согласовано:	*М 1:100*	*Листов:* 53
Подпись:		

ВЕДОМОСТЬ ОТДЕЛОЧНЫХ МАТЕРИАЛОВ			
Полы			
Помещение	***Фото***	***Наименование***	***Кол-во***
Детская		Ламинат светлый	19,8 кв.м.
		Плинтус Invisible	12,1 п.м.
Спальня		Ламинат светлый	15,6 кв.м.
		Плинтус Invisible	10,5 п.м.
Гостиная /Прихожая /коридор /Постирочная		Ламинат светлый	*32 п.м.*
	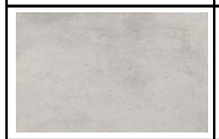	Керамогранит Миллениум Сильвер (Italon) 600*600 Арт. 610010001453	5 кв.м.
		Плинтус Invisible	16,5 п.м.
Кухня	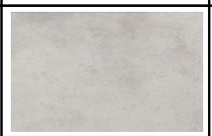	Керамогранит Миллениум Сильвер (Italon) 600*600 Арт. 610010001453	12 кв.м.
		Плинтус Invisible	6 п.м.

ВЕДОМОСТЬ ОТДЕЛОЧНЫХ МАТЕРИАЛОВ			
Полы			
Основной санузел		Керамогранит Eligo Basswood 200*1200 Ret(Atlas Concorde) Арт. 610010001619	3,6 кв.м.
Гостевой санузел		Керамогранит Eligo Basswood 200*1200 Ret(Atlas Concorde) Арт. 610010001619	1,6 кв.м.
Кабинет (лоджия)		Керамогранит Миллениум Сильвер (Italon) 600*600 Арт. 610010001453	5,28 кв.м.

Дизайнер Демчук А.Л. 8(926)785 38 78 АРХИТЕКТУРНАЯ МАСТЕРСКАЯ АРТЁМА ДЕМЧУКА	Дизайн-проект квартиры по адресу: *г.Мытищи, ул.Юбилейная, д.26.*	
Заказчик	*Ведомость отделочных материалов. Полы.*	*Лист:* 53
Согласовано:	*М 1:100*	*Листов:* 53
Подпись:		